



Serviço Público Federal
Conselho Regional de Engenharia e Agronomia da Paraíba CREA-PB
Súmula Sessão Plenária Ordinária Nº 620 - CREA - PB

Início: 18h00 horas
Término: 20h00 horas
Local: Auditório do CREA/PB

DATA: 10 de fevereiro de 2014

ITEM	ASSUNTO	PROPOSITOR OU ORIGEM	CONCLUSÕES / OCORRÊNCIAS
1.0	Abertura	Engº Agrº Giucélia Araújo de Figueiredo Presidente	<p>-Declara aberta a Sessão Plenária Ordinária do CREA-PB Nº 620, na qualidade de Presidente, após verificação de quorum regimental, estando presentes os Conselheiros: Hugo Barbosa de Paiva Junior; Vital Maria Lins Guerra; Otávio Alfredo Falcão Oliveira Lima; Cândida Régis Bezerra de Andrade; Antonio Mousinho Fernandes Filho; Edmilson Alter Campos Martins; Anselmo de Almeida Luna; José Lenilton de Carvalho; Martinho Nobre Tomaz de Souza; Luiz Carlos Carvalho de Oliveira; Maurício Timótheo de Souza; Carlos Cabral de Araújo; Renan Guimarães de Azevedo; José César de Albuquerque Costa; José Leandro da Silva Neto; Mª Verônica de Assis Correia; Francisco Xavier Bandeira Ventura; Ronaldo Soares Gomes; Paulo Roberto Mota; Edmilson Argino Borges; Ronaldo Fernandes de Lavor; Adailson Pereira de Souza; Diego Perazzo Creazzola Campos; Naor Morais de Melo; Raimundo Gilson Vieira Frade; Adilson Dias de Pontes; Luiz de Gonzaga Silva; Virginia Odete Cruz Barroca; Arnóbio Dias de Pontes; Evaldo de Almeida Fernandes; Mª Sallydelândia Sobral de Farias; José Humberto A. de Albuquerque; Sérgio Barbosa de Almeida; Márcos Lázaro de Andrade Quirino; Antonio dos Santos Dália; Jorge Luiz Rocha e Alberto de Matos Maia; dos Suplentes: Ledson Leitão Batista; Ermerson Leite Palitó; Cássio Augusto Cananéa Andrade; Ricardo Almeida Gomes; Eulio Rudá Borges Gambarra; Alberto Sérgio de Carvalho Onofre; Luiz Carlos Gomes da Silva e Amauri de Almeida Cavalcanti. Justificaram ausência os Conselheiros: Eng.Civ Homero Catão Maribondo da Trindade, Paulo Virgínio de Sousa e Antonio Carlos de Aragão, Superintendente; Eng.Agr. Raimundo profissionais: Eng. Civ. Antonio Carlos de Aragão, Superintendente; Eng.Agr. Raimundo Nonato Lopes de Sousa, Assessor Técnico; Eng.Civ. Corfesu Paiva dos Santos, Assessor Institucional; Engº Agrº Alméria Vitória Saraiva Carniato, Ouvidora;</p> <p>-Convida o Eng. Quim. Alberto de Matos Maia, para Secretariar "AD-HOC", os trabalhos.</p> <p>-Convida os presentes para ouvir o Hino Nacional;</p> <p>-Convida o Eng.Civ. Adilson Dias de Pontes, Presidente do Clube de Engenharia da Paraíba, para na qualidade de representante das entidades de classe, compor a mesa dos trabalhos;</p>



SERVIÇO PÚBLICO FEDERAL

CONSELHO REGIONAL DE ENGENHARIA E AGRONOMIA DA PARAÍBA CREA-PB

- Registra a presença do profissional e ex-Conselheiro Eng.Agr. **Rubens Tadeu de A. Nóbrega**, destacando emoção e a sua contribuição valiosa em todo o processo produtivo e agropecuário do estado da Paraíba;
- Convinda o Eng.Quim. **Alberto de Matos Maia**, para secretariar "ad-hoc" os trabalhos;
- Registra a presença com muita satisfação da Eng. de Seg. Trab. **Mª Aparecida Estrela**, recém eleita a Presidência da AEST-PB; ressaltando a presença de mais uma mulher fortalecendo o time das mulheres a frente de tão importante Associação;
- Saúda o profissional e companheiro Eng.Agr. **Raimundo Rabello**, presente a Sessão na qualidade de representante da equipe técnica da SEDAP;
- Saúda todos os colaboradores e Assessores do CREA-PB, com a mesma dedicação; com a mesma vibração, com mesma energia positiva canalizada pela atual gestão;
- Saúda todos todos os novos Conselheiros que serão empossados e oferece o momento a todos Presidentes do CREA que já geriram o Conselho, neste momento de renovação, notadamente das novas instalações do plenário "Eng.Civ. Raimundo Adolfo", destacando que os esforços envidados melhor acomodará a todos os que fazem parte do processo de engrandecimento do Regional;
- Registra com satisfação a presença do colega profissional, ex-Conselheiro do CREA-PB Eng.Civ. **Raimundo Gilson Vieira Frade** e na ocasião faz menção honrosa ao SINDUSCON-JP pela parceria firmada com o CREA-PB na construção de todo um processo harmonioso, produtivo de parceria, entendendo que o setor produtivo cumpre o papel fundamental, seja no recrutamento do trabalho dos nossos profissionais, seja no desenvolvimento do papel social perante a sociedade paraibana.
- Reafirma o compromisso firmado em apoiar e valorizar as entidades de classe, entendendo que as entidades se configuram como "combustível" para o CREA-PB;
- Registra a presença do Eng.Civ. **Severino Borges da S. Filho**, Diretor do SENGE EM Campina Grande-PB;
- Registra a presença do Engenheiro Sebastião Urriga.
- Usa da palavra para registrar que dará prioridade a luta salarial de todos os profissionais da área tecnológica do Estado, notadamente aos profissionais da administração direta. Diz que esforços serão envidados no sentido de sensibilizar os gestores, especialmente governo do estado, para valorizar aqueles profissionais que tanto contribuem para o desenvolvimento da Paraíba, no exercício de suas funções. Reafirma o compromisso na luta salarial. Diz: "Já fizemos muito, mas temos muito a fazer! Essa é a compreensão da atual gestão." Na oportunidade ~~tece~~ elogia e agradecimentos ao colega profissional Eng.Civ. Antônio Carlos de Aragão, que muito tem contribuído ~~com~~ a gestão, entendendo elogios a todos os

	Informes	Engº Agrº Giucélia Araújo de Figueiredo Presidente
--	----------	---

2.0

Engº Agrº

Giucélia Araújo de Figueiredo
Presidente

[Handwritten signatures and initials in blue ink]



CONSELHO REGIONAL DE ENGENHARIA E AGRONOMIA DA PARAÍBA CREA-PB
SERVIÇO PÚBLICO FEDERAL

		<p>Téc. Edif. João Alves Casado</p>	<p>colaboradores que se dedicam para fazer a diferença.</p> <p>-Registra para conhecimento a situação dos Técnicos de Nível Médio, ressaltando aprovação de anteprojeto no âmbito do Congresso Nacional, onde haverá correção na legislação que dá direito aos profissionais a votação em todo o Sistema.</p>
3.0	Expedientes	<p>Eng^a Agr^a Giucélia Araújo de Figueiredo Presidente</p>	<p>-Procede leitura do seguinte expediente: 3.1. Decisão PL 2103/13 - CONFEA - Aprova a realização do 3º Encontro de Líderes do Sistema, no período de 24 a 26/02/14, em Brasília-DF; 3.2. Decisão PL 047/14 - CONFEA - Aprova o calendário eleitoral 2014; 3.3. Decisão PL 020/14 - CONFEA - Institui a Comissão Eleitoral Federal (CEF), PARA 2014;</p>
4.0	Ordem do Dia	<p>Eng^a Agr^a Giucélia Araújo de Figueiredo Presidente</p>	<p>-Cumprimenta a todos, agradecendo a presença aos trabalhos. -Procede com o item 4.1. <u>Posse dos novos Conselheiros, em face da renovação igualitária do 1/3 do Plenário para 2014, convidando o Eng. Quím. Alberto de Matos Maia, para proceder com a leitura da indicação dos profissionais que irão ser empossados, representantes das entidades de classe e instituições de ensino superior e em seguida proceder com a leitura dos Termos de Posse.</u></p>
		<p>Eng. Quím. Alberto de Matos Maia Secretário "AD-HOC"</p>	<p>-Cumprimenta a todos. -Procede leitura dos nomes dos profissionais eleitos representantes das Entidades vinculadas ao CREA-PB, indicados para comporem o Plenário do CREA-PB, no exercício /2014, a saber: sejam: ENTIDADES DE CLASSE: Clube de Engenharia da Paraíba - CEP-PB: Modalidade Civil: (4): Mandato: 2014/ 2016, Titular: Virginia Odete Cruz Barroca, Suplente: Adalberto Sales de Oliveira; Titular: Arnóbio Dias de Pontes, Suplente: Cássio Augusto Cananéa Andrade, Titular: Evaldo de Almeida Fernandes, Suplente: Ricardo Almeida Gomes, Titular: Homero Catão Maribondo da Trindade, Suplente: Eulio Rudá Borges Gambarra - Modalidade Elétrica: (2) - Mandato: 2014/2015, Titular: Diego Perazzo Creazzola Campos, Suplente: s/indicação, Mandato: 2014/2016, Titular: Marcos Lázaro de Andrade Quirino, Suplente: s/indicação - Sindicado dos Engenheiros do Est. Da PB-SENGE-PB: Modalidade Civil: (1) Mandato: 2014/2015, Titular: Antonio Rangel Moreira, Suplente: Frederico Augusto Guedes Pereira Pitanga, Modalidade Civil:(3), Mandato: 2014/2016, Titular: Raimundo Gilson Vieira Frade, Suplente: Rita de Cássia Oliveira Vasconcelos, Titular: Adilson Dias de Pontes, Suplente: Ledson Leitão Batista, Titular: Luiz de Gonzaga Silva, Suplente: Emerson Leite Palitó, Modalidade agrimensura: (1)-Mandato:2014/2016, Titular: s/indicação, Suplente: s/indicação, Modalidade Mecânica/Metalurgia: (1) - Mandato:2014/2016, Titular: Jorge Luiz Rocha, Suplente: Luiz Carlos Gomes da Silva, Modalidade Química: (1) - Mandato: 2014/2016, Titular: Alberto de Matos Maia, Suplente: Amauri de Almeida Cavalcanti, Modalidade Agronomia: (1), Mandato: 2014/2016, Titular:</p>

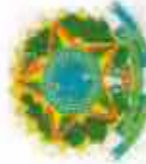

SERVIÇO PÚBLICO FEDERAL

CONSELHO REGIONAL DE ENGENHARIA E AGRONOMIA DA PARAÍBA CREA-PB

	<p>José Humberto Almeida de Albuquerque, Suplente: Alberto Sérgio de Carvalho Onofre; Associação dos Engenheiros Eletricistas do Est. da PB-ABEE: Modalidade Elétrica: (1) Mandato: 2014/2016, Titular: Eng. Elet. Antonio dos Santos Dália, Suplente: s/indicação - Associação dos Engenheiros Agrônomos do Est. da PB-AEA-PB: - Modalidade Agronomia: (1) - Mandato: 2014/2016, Titular: Eng.Agr. Sérgio Barbosa de Almeida, Suplente: s/indicação - INSTITUIÇÕES DE ENSINO: Centro Universitário de João Pessoa-UNIPÊ: Modalidade Agrimensura: (1) Mandato: 2014/2015, Titular: s/indicação; Suplente: s/indicação- Univers. Federal da Paraíba-CT/UFPB: -Modalidade Mecânica/Metalurgia: (1)Mandato: 2014/2015, Titular: Eng.Mec. Naor Morais de Melo, Suplente: Eng. Mec. Jair Silveira; Universidade Federal de Campina Grande-CCT/UFCG: - Modalidade Agronomia (Agrícola): Mandato: 2014/2016, Titular: Eng.Agric. M^{te} Sallydeíandia Sobral de Farias, Suplente: s/indicação; Complementação de mandato – representante do IBAPE-PB: (2013 a 2015) - Modalidade Civil (Civil): (1) Mandato: 2014/2016; Suplente: Eng.Civ. Paulo Roberto Mota. Em seguida, procede com a leitura dos Termos de Posse dos Conselheiros indicados, ocasião em que, convida os profissionais para assinatura dos respectivos Termos e após assinatura em livro competente, declara-os empossados nos cargos confiados, sob aplausos dos presentes.</p>
<p>Eng^o Agr^o Giucélia Araújo de Figueiredo Presidente</p>	<p>-Saúda os profissionais empossados, destacando que estarão a somar esforços em prol da valorização profissional e em defesa da Sociedade, no exercício de suas funções, numa gestão responsável, transparente e participativa. -Procede com o item: 4.2 – Eleição da Diretoria para os cargos, Mandato 2014, em conformidade com o Art. 93, do Regimento Interno. Cientifica os presentes quanto ao consenso firmado com as Entidades de Classe e Instituições de Ensino Superior e Nível Médio que compõem o CREA-PB, objetivando tratativas acerca da composição da Diretoria do CREA-PB, para o presente exercício. Na ocasião convida o Eng.Quim. Alberto de Matos Maia, Secretário "AD-HOC", para expor teor do documento, tendo a Senhora Presidente facultado a palavra.</p>
<p>Eng.Quim. Alberto de Matos Maia Secretário "AD-HOC"</p>	<p>-Cumprimenta a todos e apresenta Proposta resultante de entendimento mantido entre o CREA-PB e as Entidades que compõem o Plenário do Conselho, subscrita pelos representantes de Entidades de Classe e Instituições de Ensino, contendo indicação de nomes para compor a Diretoria do CREA-PB em 2014, ocasião em que, destaca a ampla e rica discussão para a indicação daqueles nomes. Destaca que a Proposta foi consensuada por todos os representantes e contempla as diversas modalidades, assim como válida e fortalecimento das Entidades e Instituições de Ensino Superior que compõem o CREA-PB, na vanguarda de ações que priorizam a defesa de mecanismos, objetivando o resgate da</p>



SERVIÇO PÚBLICO FEDERAL
CONSELHO REGIONAL DE ENGENHARIA E AGRONOMIA DA PARAÍBA CREA-PB

valorização profissional, com o seguinte teor: DA(s): ENTIDADES DE CLASSE/INSTITUIÇÕES DE ENSINO PARA: PLENÁRIO DO CREA-PB - PROPOSTA/ENCAMINHAMENTO - As Entidades de Classe através de reunião realizada com a Presidência do CREA-PB, ocorrida em 03 de fevereiro de 2012, apresentam ao Plenário do CREA-PB proposta para composição da Diretoria e Comissões no corrente exercício, considerando que: **1.** A consciência da enorme responsabilidade e da necessidade em consolidar cada vez mais o aprofundamento do processo democrático no Sistema CONFEA/CREA-PB, realizando nos seus respectivos fóruns, reuniões, debates, processos para a composição da Diretoria e Comissões, instrumentos responsáveis pela organização e operacionalização do Conselho; **2.** A necessidade de um pensar coletivo, onde as ações de gestão estejam cada vez mais sintonizadas com as demandas reais dos profissionais e da sociedade. Entende que as Comissões assumem nesse aspecto um papel estratégico na reflexão, na elaboração e na execução de ações com o meio ambiente, valorização profissional, ética, acessibilidade, assistência técnica gratuita, entre outras temáticas, podendo aproximar o CREA junto aos profissionais; **3.** Levando em conta essas premissas, sem perder de vista os elementos de fundamental importância, como perfil, disponibilidade e compromisso é que as Entidades de Classe apresentam ao nobre Plenário a presente Proposta de composição da Diretoria e Comissões, que constituirão o organograma do CREA-PB em 2014 sob a Presidência do Engº Agrº GIUCÉLIA ARAÚJO DE FIGUEIREDO: Diante do exposto apresenta a Chapa contendo nomes para compor a Diretoria.

Engº Agrº
Giucélia Araujo de Figueiredo
Presidente

-Diante do exposto, submete a Chapa, tendo como Presidente em mandato a Engº Agrº GIUCÉLIA ARAÚJO DE FIGUEIREDO, a saber: 1º Vice-Presidente: Eng. Minas RENAN GUIMARÃES DE AZEVEDO, 2º Vice-Presidente: Eng. Mec. MAURÍCIO TIMÓTHEO DE SOUZA; 1º Secretário: Eng. Quím. ALBERTO DE MATOS MAIA; 2º Secretário: Eng. Civ. LUIZ DE GONZAGA SILVA; 1º Tesoureiro: Eng.Civ. FRANCISCO XAVIER BANDEIRA VENTURA, 2º Tesoureiro: Eng. Elet. MARTINHO NOBRE TOMAZ DE SOUZA à consideração dos presentes, tendo sido aprovada por aclamação;

-Após as considerações desfaz a Mesa dos trabalhos e parabeniza os Diretores recém eleitos, convidando-os para se postarem de pé e na oportunidade deseja-lhes profícua gestão no desenvolvimento de suas atividades, numa gestão participativa e responsável. Em seguida sauda todos os Diretores eleitos, a quem chama de "núcleo pensante", fruto do debate e da discussão fraterna e solidária de todos aqueles que compõem o plenário do CREA-PB, sob aplausos dos presentes. Em seguida, convida o 1º Vice-Presidente e 1º Secretário, para compor a mesa dos trabalhos.

-Tece agradecimentos ao Companheiro e Conselheiro, ex-diretor Eng. Mec. Jorge Luiz

(Handwritten signatures and initials in blue ink, including names like 'Maurício', 'Alberto', 'Francisco', 'Luiz', 'Martinho', 'Renan', 'Giucélia', 'Jorge Luiz')



Serviço Público Federal
CONSELHO REGIONAL DE ENGENHARIA E AGRONOMIA DA PARAÍBA CREA-PB

	<p>Eng. Quím. Alberto de Matos Maia 1º Secretário</p>	<p>Rocha, quanto à colaboração a gestão nos dois mandatos cumpridos junto ao CREA-PB. 4.3. Recomposição das Câmaras, na forma dos Arts. 52, 53 e 54. § Único, do Regimento Interno – Indicação dos Representantes do Plenário junto as Câmaras Especializadas, no exercício 2014. De acordo com a manifestação do Plenário, ficou assim aprovada: (CEEC) Eng.Civ. Naor Morais de Melo; (CEA) Eng.Civ. Adilson Dias de Pontes; (CEEE) Eng.Civ. Antonio Mousinho Fernandes Filho; (CEEI) Eng.Elet. Marcos Lazaro de A. Quirino. Em seguida, passa ao item 4.4. Composição das Comissões Permanentes/Especiais/2014, em conformidade com o Art. 124 do Regimento Interno.</p>
<p>- Ressalta caso haja interesse de algum conselheiro participar de alguma Comissão, que os demais colegas procedam à indicação.</p> <p>- Apresenta Proposta contendo a indicação de Conselheiro às Comissões, para o presente exercício e agradece a intervenção do colega Diretor Eng.Quim. Alberto de Matos Maia, ressaltando a importância da indicação dos Coordenadores das Comissões de Ética Profissional, da Comissão de Engenharia de Segurança do Trabalho, haja vista a necessidade dos profissionais participarem das primeiras reuniões ordinárias de Coordenadorias de Câmaras Especializadas e Coordenadorias de Comissões de Éticas dos CREA's, promovido pelo CONFEA, que acontecerá no período de 24 a 26/02/14, junto ao 3º Encontro de Líderes do Sistema CONFEA/CREAs e MUTUA, na cidade de Brasília-DF. Após manifestação as Comissões ficam constituídas da seguinte forma: COMISSÕES PERMANENTES 2014 – ÉTICA PROFISSIONAL: Eng. Civ. HUGO BARBOSA DE PAIVA JÚNIOR -Coordenador; Eng.Civ.HOMERO CATAO MARIBONDO DA TRINDADE; Eng. Elet.LUIZ CARLOS CARVALHO DE OLIVEIRA;Eng.Agr. RONALDO FERNANDES DE LAVOR; ORCAMENTO E TOMADA DE CONTAS: Eng. Agr. ANSELMO DE ALMEIDA LUNA - Coordenador; Eng. Civ.VIRGINIA ODETE CRUZ BARROCA;Eng. Civ. VITAL MARIA LINS GUERRA; RENOVAÇÃO DO TERÇO DO PLENÁRIO-Eng. Civ. Mª VERÔNICA DE ASSIS CORREIA: Coordenadora; Eng.Elet. MARCOS LAZARO DE ANDRADE QUIRINO;Eng.Elet. MARTINHO NOBRE TOMAZ DE SOUZA; Eng.Mec. MAURÍCIO TIMÓTHEO DE SOUZA; Eng.Minas RENAN GUIMARÃES DE AZEVÉDO; Eng. Civ. HUGO BARBOSA DE PAIVA JR; Eng. Agr. EDMILSON ARGINO BORGES; Convidados: Eng.Minas Luis Eduardo de Vasconcelos Chaves;Eng.Quim. Amauri de Almeida Cavalcanti; MEIO AMBIENTE: Eng.Civ. ANTONIO MOUSINHO FERNANDES FILHO – Coordenador; Eng.Civ. ANTONIO RANGEL MOREIRA; Eng.Agr. RONALDO FERNANDES DE LAVOR; Eng.Elet. DIEGO PERAZZO CREAZZOLA CAMPOS; Convidados: Eng.Civ. Paulo Laércio Vieira; Eng. Civ.Frederação Augusto Guedes Pereira Pitanga; Geog. José Arimatea A. de</p>	<p>Eng. Agrº Giucélia Araújo de Figueiredo Presidente</p>	<p>Handwritten signatures and initials in blue ink, including names like 'Ana', 'José', and 'Paulo'.</p>



SERVIÇO PÚBLICO FEDERAL

CONSELHO REGIONAL DE ENGENHARIA E AGRONOMIA DA PARAÍBA - CREA-PB

Almeida; Eng. Agr. Sérgio Barbosa de Almeida; Eng^a Agr^a Giucélia Araújo de Figueiredo;
COMISSÃO DE ENG^a SEGURANÇA DO TRABALHO - Eng.Civ. **EDMILSON ALTER**
CAMPOS MARTINS - Coordenador; Eng. Mec. CARLOS CABRAL DE ARAUJO; Eng.Civ. RONALDO SOARES GOMES; Eng.Civ. ANTONIO MOUSINHO FERNANDES FILHO; Eng.Civ. ANTONIO ALVES DE LIMA JUNIOR; Eng. Mec. JOSÉ LEANDRO DA SILVA NETO; Convidados: Eng. Civ. Corjesu Paiva dos Santos; Téc. Jonildo de Oliveira Casado; Tec. Pierre Augusto Melo do Nascimento; Eng^a M^a Aparecida Estrela (AEST); Eng. Elet. Luiz Carlos Carvalho de Oliveira; Eng.Civ. Ledson Leitão Batista; **RELAÇÕES INSTITUCIONAIS E PROFISSIONAIS** - Eng.Civ. **RAIMUNDO GILSON VIEIRA FRADE** - Coordenador; Eng. Civ.VIRGINIA ODETE CRUZ BARROCA; Eng. Civ. ARNÓBIO DIAS DE PONTES; Convidados: Eng.Civil ARMANDO DUARTE MARINHO; Eng.Civil FRANCISCO XAVIER B. VENTURA; Eng.de Minas LUIZ ALBUQUERQUE DE F. JUNIOR; Eng.Agr. ANTONIO ALBERTO DINIZ DE MEDEIROS; Eng.Elet. LUIZ CARLOS CARVALHO DE OLIVEIRA; Eng.Civ. ADILSON DIAS DE PONTES; **COMISSÃO DE EDUCAÇÃO E ATRIBUIÇÃO PROFISSIONAL** - Eng.Civ. **JOSÉ LENILTON DE CARVALHO** - Coordenador Eng.Civ. HOMERO CATÃO MARIBONDO DA TRINDADE; Eng.Mec. NAOR MORAIS DE MELO; Eng. Agr. ADAILSON PEREIRA DE SOUSA; Eng. Agríc. M^a SALLYDELÂNDIA SOBRAL DE FARIAS; Convidados: Eng.Civ. Adilson Dias de Pontes; Eng.Quim. Alberto de Matos Maia; **COMISSÕES ESPECIAIS: COMISSÃO DO MÉRITO:** Eng.Civ. **MARIA VERONICA DE ASSIS CORREIA** - Coordenadora Eng.Civ. EVALDO DE ALMEIDA FERNANDES; Eng.Mec. MAURÍCIO TIMÓTHEO DE SOUZA; Eng.Agr. ANSELMO DE ALMEIDA LUNA; **GT ACESSIBILIDADE** - Eng.Civ. **VITAL MARIA LINS GUERRA**, Coordenador Eng.Mec. CARLOS CABRAL DE ARAUJO; Eng.Civ. HUGO BARBOSA DE PAIVA JUNIOR; Convidados: Geog. José Arimatéa A. de Almeida; Eng.Civ. Corjesu Paiva dos Santos; Eng. Quim. Alberto de Matos Maia; **GT - ENGENHARIA PÚBLICA - ASSISTÊNCIA TÉCNICA** - Eng.Civ. **OTÁVIO ALFREDO FALCÃO DE O. LIMA**, Coordenador Eng.Mec. NAOR MORAIS DE MELO; Eng.Agr. EDMILSON ARGINO BORGES; Convidados: Eng.Civ. Corjesu Paiva dos Santos; Eng^a Agr. Alméria Vitória Saraiva Camiati; Eng. Agr. Alberto Sérgio de Carvalho Onofre; Eng^a Agr^a Giucélia Araújo de Figueiredo; Eng. Elet. Marcos Lázaro de A. Quirino; **COMISSÃO ELEITORAL**-Eng. Agr. **JOSÉ HUMBERTO A. DE ALBUQUERQUE**, Coordenador Eng. Civ. VITAL MARIA LINS GUERRA; Eng. Civ. RONALDO SOARES GOMES; Eng. Agr. JOSÉ LENILTON DE CARVALHO; Eng. Agr. SÉRGIO BARBOSA DE ALMEIDA; Eng. Mec. MAURÍCIO TIMÓTHEO DE SOUZA; Eng. Agr. RONALDO FERNANDES DE LAVOR; Eng. Civ. M^a VERÔNICA DE ASSIS CORREIA; Eng. Mec. NAOR MORAIS DE MELO; Eng. Civ. ANTONIO MOUSINHO FERNANDES FILHO. Após as composições, ressalta que tão importante quanto a

[Handwritten signatures and initials in blue ink, including names like 'Nilton', 'Edson', and 'Antonio']



SERVIÇO PÚBLICO FEDERAL

CONSELHO REGIONAL DE ENGENHARIA E AGRONOMIA DA PARAÍBA CREA-PB

Diretoria e as Câmaras Especializadas, são as Comissões e destaca a importância da Comissão de Meio Ambiente, como ferramenta na construção da política ambiental do Estado, principalmente na contribuição prestada através de agenda positiva. Diz da existência de um dispositivo legal que estabelece que todos os municípios deverão apresentar até agosto de 2014, o plano municipal de resíduos sólidos. Diz, caber ao CREA-PB a responsabilidade de disseminar, capacitar, orientar e contribuir com os profissionais da área tecnológica, no sentido de que eles possam lançar mão dessa ferramenta e contribuir com os gestores de cada polo a peça fundamental na política ambiental. Dando continuidade faz ressaltar a importância da Comissão de Eng^a de Segurança do Trabalho, no atual momento, diante dos fatos ocorridos nas Arenas de futebol. Reafirma que a CEST deverá construir sua agenda para 2014, com a realização de simpósios, seminários, debates e palestras, de modo que possa alertar a sociedade, as empresas e os profissionais, da importância da contratação do engenheiro de segurança do trabalho.

Em seguida, procede com o item 4.5. Discussão de critérios para elaboração do Calendário dos trabalhos do Plenário, exercício 2014, em atendimento aos preceitos regimentais. Artigo 13, parágrafo único. Encarece aos presentes sugestões para a data de reuniões das Sessões Plenárias, tendo os presentes, concordado com a data que vem sendo adotada ao longo dos últimos anos. Após manifestação, submete à proposta a consideração dos presentes, que posta em votação, fica aprovada a realização das Sessões as segundas 2^{as} feiras de cada mês, com início dos trabalhos as 18:00 horas; 4.6. Proposta da Presidência, objetivando a indicação de representantes das modalidades: Comissão de Engenharia de Segurança do Trabalho; Comissão de Ética Profissional; Representante da modalidade Química e representante da modalidade Geologia e Minas, nas reuniões oficiais do calendário do Sistema. Destaca que tendo em vista a realização das reuniões contidas no calendário oficial do Sistema CONFEA/CREAs, para o exercício corrente (2014) e ainda a realização do 3^o Encontro de Lideranças do Sistema, que acontecerá na cidade de Brasília-DF, no período de 24 a 26/02/14; considerando a importância do evento para o Sistema como um todo dada a discussão de assuntos concernentes para a valorização e o engrandecimento de cada modalidade; Considerando que a participação do CREA-PB nas reuniões supramencionadas se dará através do PROGRAMA PRODESU, tendo em vista o Regional se encontrar na relação dos Regionais que participam com até 1,5%, na receita do CONFEA; Registra que através da Decisão Plenária N^o 1711/2013 o CONFEA tornou a Câmara de Mecânica, Química e Geologia de Minas (multidisciplinar) e considerando o disposto em normativo as modalidades que não detêm Câmara específica no âmbito do Regional, tem garantida a participação de representante daquelas modalidades nas reuniões do calendário oficial do

[Handwritten signatures and initials in blue ink, including names like 'Vitoriano', 'Edif', and 'Antonio G. ...']

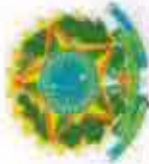

SERVIÇO PÚBLICO FEDERAL
CONSELHO REGIONAL DE ENGENHARIA E AGRONOMIA DA PARAÍBA CREA-PB

	<p>Sistema, em conformidade com o disposto no art. 5º, parágrafo 1º e 2º da Res. 1.012/05, que regulamenta as reuniões de representantes dos Conselhos Federal e Regionais e aprova o Regimento Interno do Colégio de Presidentes e Coordenadorias de Câmaras Especializadas, que destaca: "Quando não existir Câmara Especializada de determinada modalidade no CREA, o plenário poderá indicar, anualmente, um representante da modalidade, com mandato coincidente com os dos demais coordenadores regionais; parágrafo 1º - A indicação de que trata o caput deste artigo deve ser encaminhada ao CONFEA, quando da confirmação de presença para participar da primeira reunião; Ante as considerações expostas e justificadas, propõe ao Plenário a indicação de 1(um) representante da modalidade "Geologia e Minas" e 1 (um) representante da modalidade "Engenharia de Segurança do Trabalho", 1(um) representante da modalidade Engenharia Química e 1(um) representante (Coordenador) da Comissão de Ética. Profissional, para participação nas reuniões contidas no calendário oficial do Sistema CONFEA/CREAs; 4.7. <u>Procede a indicação do estudante Francisco de Assis Gondim, Diretor do CREA-Jr, no âmbito do CREA-PB, no Encontro de Líderes do Sistema, que acontecerá no período de 24 a 26/02/14, na cidade de Brasília-DF.</u></p> <p>4.8. Homologação de Portaria Nº 003/2014 "AD-REF", do Plenário, que aprova os Projetos PRODESU, objetivando a captação de recursos oriundos do CONFEA, para execução no exercício 2014.</p>
<p>Extra-Pauta</p>	<p>Engº Agrº Giucélia Araújo de Figueiredo Presidente</p> <p><i>W. S. Araújo</i></p>
<p>5.0</p>	<p>Interesses Gerais</p> <p>Engº Agrº Giucélia Araújo de Figueiredo Presidente</p> <p><i>W. S. Araújo</i></p>

-Destaca a necessidade da participação de representantes do CREA-PB, no Encontro de Lideranças do Sistema e na reunião do CREA Jr, a indicação do profissional Jonathan Clayton Albuquerque Diniz, para participação no evento em comento, tendo a proposta sido aprovada por aclamação. Ressalta o brilhante trabalho que vem sendo desenvolvido pelo profissional Jonathan Clayton Albuquerque Diniz junto a Coordenação do Fórum.

-Destaca a necessidade da indicação de representantes do CREA-PB, junto ao Conselho Estadual de Habitação e Interesse Social da Secretaria de Estado e Desenvolvimento Humano - Companhia Estadual de Habitação Popular - CEHAP. Em seguida encarece aos presentes a indicação de um titular e um suplente, tendo sido indicados por aclamação os Conselheiros: Eng.Civ. **Cândida Régis Bezerra de Andrade**, para titular e o Eng.Civ. **Adilson Dias de Pontes**, para suplência.

Procede com o item 5.1.

-Reafirma o compromisso de campanha de que dará total apoio as entidades de classe vinculadas ao CREA-PB. Será enfática nessa missão.

-Destaca a importância das Câmaras Especializadas, deixarem de lado a pauta burocrática e construir em agenda positiva daquelas estruturas através do diálogo com os profissionais e



SERVIÇO PÚBLICO FEDERAL
CONSELHO REGIONAL DE ENGENHARIA E AGRONOMIA DA PARAÍBA CREA-PB

		<p>a sociedade. Diz que as Coordenações terão da gestão total apoio para elaboração de demandas que visem o fortalecimento e a valorização das ações de cada estrutura.</p> <p>-Faz agradecimento todo especial ao colega profissional Eng. Eiet. João de Deus Barros, cujo mandato de Conselheiro se expirou no último dia 31/12/13. Ressalta o empenho, a contribuição qualificada e propositiva, de forma ativa, prestada pelo ex-Conselheiro, no exercício de suas funções durante todo o mandato cumprido. Diz: "Você deu uma demonstração do perfil de Conselheiro, do presente e do futuro".</p> <p>-Convida a Eng. Seg. Trab. M^o Aparecida Estrela, Presidente da AEST-PB, para usar da palavra.</p>
	<p>Eng. Eiet. Martinho Nobre T. de Souza</p>	<p>-Ressalta a brilhante contribuição prestada pelo colega junto a Câmara Especializada de Engenharia Elétrica.</p>
	<p>Eng. Eiet. João de Deus Barros Ex-Conselheiro</p>	<p>-Agradece a Presidente e aos demais colegas todo o carinho dispensado e diz da honra em poder ter colaborado humildemente com o CREA-PB. Prosseguindo, se coloca a disposição.</p>
	<p>Eng^o Agr^o Giucélia Araújo de Figueiredo Presidente</p>	<p>-Convida com muita honra a Eng. Seg. Trab. M^o Aparecida Estrela, Presidente da AEST, para apresentar e fazer uso da palavra, considerando o pedido da mesma. Deseja-lhe boas vindas e passa a palavra.</p>
	<p>Eng. Seg. Trab. M^o Aparecida Estrela Presidente da AEST-PB</p>	<p>-Cumprimenta a todos.</p> <p>-Diz com satisfação que foi eleita recentemente para gerir a Associação dos Engenheiros de Segurança do Trabalho do estado da Paraíba, destacando toda a sua trajetória a frente da categoria. Registra o seu compromisso em desempenhar um excelente trabalho a frente da Associação e na ocasião encarece a colaboração de todos os engenheiros de segurança presentes. Agradece ao CREA-PB por todo apoio prestado pela atual gestão e finaliza agradecendo a compreensão de todos.</p>
	<p>Eng^o Agr^o Giucélia Araújo de Figueiredo Presidente</p>	<p>-Registra que obteve informação através do Senador Vitalzinho que se encontra no âmbito da CCJ – Comissão de Constituição e Justiça do Congresso um PL que institui as profissões de engenheiros, engenheiros agrônomos e arquitetos, como cargos de carreira. Diz que caso seja aprovado será um salto de grande importância para os profissionais das áreas mencionadas no cenário do país;</p> <p>-Agradece ao colega e profissional, Conselheiro Hugo Barbosa de Paiva Junior, pela força tarefa objetivando a construção da nova sede da Inspeção do CREA-PB, na cidade de Guarabira. Na ocasião registra que o Prefeito ofertou ao CREA-PB um terreno em local estratégico naquela cidade. Diz que o profissional Hugo Barbosa estará á frente de todo o processo e o agradece por todo empenho, esforço e compromisso;</p>

[Handwritten signatures and notes in blue ink, including names like 'M. Aparecida Estrela' and 'Giucélia Araújo de Figueiredo', and various initials and dates.]



SERVIÇO PÚBLICO FEDERAL
CONSELHO REGIONAL DE ENGENHARIA E AGRONOMIA DA PARAÍBA CREA-PB

	<p>Eng. Civ. Antonio Carlos de Aragão Superintendente</p>	<p>-Dentro do processo de valorização das entidades, proposto pela atual gestão, informa que a sala onde funciona o Mini-plenário se encontra á disposição de todas as entidades, para realização de alguma atividade.</p> <p>-Cumprimenta a todos.</p> <p>-Registra que as reuniões de Câmaras Especializadas acontecerão no plenário do CREA-PB, considerando que no presente exercício todas as Sessões Plenárias e reuniões de Câmaras, serão digitais. Diz que todos os processos serão digitais, inclusive a votação das demandas. Para tanto, esforços estão sendo enviados para o processo seja iniciado com celeridade. Diz que todos os Conselheiros Regionais titulares, receberão da Gerência de TI um equipamento notebook, para desenvolvimento dos seus trabalhos. Cada Conselheiro Titular receberá o equipamento como ferramenta de trabalho e que será realizado um treinamento com a finalidade de capacitar cada Conselheiro, como operacionalizar o sistema corporativo. Diz que serão agendadas datas em 3 horários diferentes de modo que possa atender as necessidades de todos, considerando a impossibilidade de alguns Conselheiros. Finaliza agradecendo atenção, ratificando que os Senhores Conselheiros, serão contatados pela Gerência de TI.</p>
<p>6.0</p>	<p>Eng. Elet. Martinho Nobre Tomaz de Souza Conselheiro</p> <p>Engº Civil/Seg. Trab. Paulo Laércio Vieira</p>	<p>-Registra a primeira indicação da ABEE – Seção Paraíba no plenário do CREA-PB, cuja posse ocorreu nesta data. Em seguida parabeniza os empossados.</p> <p>-Agradece a presença de todos Conselheiros e ex-Conselheiros, bem assim, dos colegas recém-empossados e dá por encerrada a presente Sessão em face das Sessões de instalação das Câmaras Especializadas.</p>

		Presidente
		Secretário
		Conselheiros

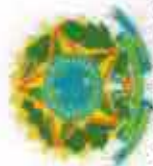

Serviço Público Federal
CONSELHO REGIONAL DE ENGENHARIA E AGRONOMIA DA PARAÍBA - CREA-PB

[Handwritten signatures in blue ink across the top of the lined section. One signature includes the text 'F. de A. C. P.']