



SERVIÇO PÚBLICO FEDERAL
CONSELHO REGIONAL DE ENGENHARIA E AGRONOMIA DA PARAÍBA
CREA-PB

DECISÃO DE DIRETORIA Nº 26/2024

Reunião: Ordinária - Presencial

Processo: Prot. Nº 1192625/2024

Interessada: CÂMARA ESPECIALIZADA DE GEOLOGIA E MINAS - CEGEM

Assunto: Plano de Fiscalização CEGEM (2024).

EMENTA: Aprova por unanimidade o Plano de Fiscalização da Câmara Especializada de Geologia e Minas – CEGEM, para o exercício 2024, em conformidade com o disposto no Art. 61, Inciso II, do Regimento Interno.

DECISÃO

A Diretoria do Conselho Regional de Engenharia e Agronomia – Crea-PB, reunida presencialmente em reunião realizada em 10 de junho de 2024, na sede do Conselho; Considerando a competência da Diretoria em conformidade com o disposto no Regimento Interno, notadamente o contido no Processo em referência de interesse da Câmara Especializada de Geologia e Minas – CEGEM; Considerando os termos do Plano de Fiscalização apresentado pela CEGEM para o exercício 2024; Considerando a necessidade de disciplinar as atividades da CEGEM no âmbito da fiscalização no corrente exercício, Considerando que o mérito foi apreciado e aprovado, nos termos da decisão nº 20/2024, de 30 de abril de 2024, DECIDIU aprovar por unanimidade o mérito. Presidiu a reunião o Eng. de Minas **RENAN GUIMARÃES DE AZEVEDO**, com a presença dos Conselheiros Diretores: Eng^a Civil **SIMONE CRISTINA COELHO GUIMARÃES**, 1^a Vice-Presidente, Eng. Civil **SEVERINO PEREIRA DA SILVA JUNIOR**, 2^o Vice-Presidente, Eng. Civil. **RAPHAEL LINS DE ABREU FREITAS**, 1^a Secretário, Eng^a Amb. **MARILIA HENRIQUES CAVALCANTE**, 2^a Secretária, Eng. Agrônomo **RUBENS TADEU DE ARAÚJO NÓBREGA**, 1^o Tesoureiro e o Eng. Eletric. **ANTONIO DA CUNHA CAVALCANTI**, 2^o Tesoureiro.

Cientifique-se e cumpra-se

João Pessoa, 10 de junho de 2024

Eng. de Minas **RENAN GUIMARÃES DE AZEVEDO**
Presidente Crea-PB



Conselho Regional de Engenharia e Agronomia da Paraíba

INFORMAÇÕES DO PROTOCOLO

Protocolo
Nº 1192625/2024

Folha 1/25



Informações do Protocolo

Nome do Solicitante: _____
(CEGM) CÂMARA ESPECIALIZADA DE GEOLOGIA E MINAS

Assunto: _____
DECISÃO CREA-PB

Emissão: 02/01/2024 Cadastro: 02/01/2024 Situação: Aberto

Descrição: _____
Apresentação do Plano de Fiscalização/2024 da Câmara Especializada de Geologia e Engenharia de Minas ? CEGEM.

Declarações

Documentos

Tipo:	Data:	Observação:
EXO	06/05/2024	DECISÃO Nº 20/2024 - CEGEM - PLANO DE FISCALIZAÇÃO 2024
EXO	06/05/2024	DECISÃO Nº 20/2024 - CEGEM - PLANO DE FISCALIZAÇÃO 2024

Movimentos

Passo	Nome do usuário	Data Envio	Ação	Origem	Destino
1	VALDIR OLIVEIRA DE ARAÚJO	02/01/2024 14:47:28	Recebimento	CEGM - CÂMARA ESPECIALIZADA DE GEOLOGIA E MINAS	CEGM - CÂMARA ESPECIALIZADA DE GEOLOGIA E MINAS
Descrição: Plano de Fiscalização 2024					
2	VALDIR OLIVEIRA DE ARAÚJO	21/05/2024 12:11:25	Envio	CEGM - CÂMARA ESPECIALIZADA DE GEOLOGIA E MINAS	GABI - GABINETE DA PRESIDÊNCIA
Descrição: PLANO DE FISCALIZAÇÃO 2024					
Despacho		Usuário	VALDIR OLIVEIRA DE ARAÚJO		Data do Despacho
Descrição		Ao Gabinete/Diretoria,			21/05/2024 12:11:25
Por recomendação do Coordenador da Câmara Especializada de Geologia e Engenharia de Minas, encaminho o presente processo contendo o Plano de Fiscalização 2024 da CEGEM aprovado por ocasião da Sessão Ordinária Nº 139 (conforme Decisão anexa), para ser submetido a Diretoria deste Conselho.					
Att,					
Valdir Oliveira - Mat.264 CÂMARAS - Crea/PB					
Despacho		Usuário	MARIA JOSÉ ALMEIDA DA SILVA		Data do Despacho
Descrição		Para apreciação pela Diretoria.			22/05/2024 11:14:28

Movimentos ao colegiado

Passo	Conselheiro	Reuniao	Vinculado ao passo	Data	Hora

Protocolos Vinculados

Número/Ano	Assunto

Documento(s) de Fiscalização vinculado(s) ao Protocolo

Número/Ano	Número Anterior	Tipo do D. de Fiscalização	Descrição

Denúncia(s) vinculado(s) ao Protocolo

Número	Tipo de Denúncia	Descrição



SERVIÇO PÚBLICO FEDERAL
CONSELHO REGIONAL DE ENGENHARIA E AGRONOMIA DO ESTADO DAPARAIBA – CREA-PB

PLANO DE FISCALIZAÇÃO 2024

A elaboração deste Plano de Fiscalização, pela **Câmara Especializada de Geologia e Engenharia de Minas**, demonstra a responsabilidade da mesma e do CREA/PB em defesa da sociedade e dos profissionais do grupo Geologia e Engenharia de Minas, habilitados, no sentido de desenvolverem suas funções em conformidade com a legislação em vigor.

Portanto esse documento objetiva oferecer orientações ao setor de fiscalização, fundamentas legalmente, as quais estão centradas em cinco tópicos, dentre outros.

Portanto, a Câmara almeja com esta ferramenta, uma ação proativa por parte da fiscalização, durante o ano de 2024.

Ficando o Crea-PB responsável em oferecer a logística necessária a implementação destas ações e a Câmara pelo monitoramento, incluindo a responsabilidade da Gerência de Fiscalização, prestar contas mensalmente por ocasião das reuniões ordinárias, com vista as alterações que se apresentarem convenientes.

Atenciosamente

Cientifique-se e cumpra-se.

João Pessoa, 30 de abril de 2024.

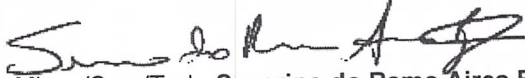
Eng. de Minas/Seg./Trab. **Severino do Ramo Aires Bezerra**.
Coordenador da CEGEM – Crea/PB

Este documento encontra-se registrado no Conselho Regional de Engenharia e Agronomia da Paraíba, vinculado ao Protocolo nº 1192625/2024, emitido em 02/05/2024.
Documento do Protocolo 1/2 (Vinculado ao passo 1), anexado





SERVIÇO PÚBLICO FEDERAL
CONSELHO REGIONAL DE ENGENHARIA E AGRONOMIA DO ESTADO DAPARAIBA – CREA-PB

1. IDENTIFICAÇÃO

- a) Conselho Regional de Engenharia e Agronomia da Paraíba - Crea/PB;
- b) Câmara Especializada de Geologia e Engenharia de Minas – CEGEM;
- c) Modalidades:
- d) Plano de Fiscalização na área de Geologia e Engenharia de Minas para o **Exercício de 2024**;
- e) Membros:

TITULARES:

- 1 - Engenheiro de Minas: Iure Borges de Moura Aquino - **Coordenador**
E-mail: <iurebmaquino@gmail.com>
- 2 - Eng^o. de Minas e Seg. do Trabalho: Severino do Ramo Aires Bezerra - **Coordenador Adjunto**
E-mail: <biudgelizabeth@gmail.com>
- 3 - Engenheiro de Minas: Wenderson Laverrier Araujo Melo - **Membro**
E-mail: <wlaverrier@hotmail.com>

SUPLENTES:

- 1 – Engenheiro de Minas: José Agnelo Soares
E-mail: <agnelosoares@gmail.com>
- 2 – Engenheiro de Minas João Bosco Burgos Costa
E-mail: <jboscocosta@gmail.com>
- 3 – Engenheiro de Minas Luís Eduardo Morais Chaves
E-mail: <luismchavesufcg@gmail.com>





SERVIÇO PÚBLICO FEDERAL
CONSELHO REGIONAL DE ENGENHARIA E AGRONOMIA DO ESTADO DAPARAIBA – CREA-PB

2. DESCRIÇÃO DO PLANO

- a) **Título:** Plano de Fiscalização Anual da CEGEM/CREA-PB;
- b) **Período de Execução:** fevereiro a dezembro de 2024;
- c) **Objetivo:** O Plano tem por objeto orientar e monitorar a Fiscalização na área de Geologia e Engenharia de Minas e demais Modalidades do Grupo Geologia e Engenharia de Minas, na realização de ações auxiliares na política de fiscalização do exercício profissional junto às obras, atividades ou serviços prestados pelas Pessoas Físicas e Jurídicas, de direito público e privado, no âmbito de sua competência;
- d) **Justificativa:** Implementar medidas fiscalizadoras na área de Geologia e Engenharia de Minas e Modalidades do Grupo Geologia e Engenharia de Minas, destinadas a reduzir a ocorrência de obras e serviços sem a devida Anotação de Responsabilidade Técnica – ART, através de uma fiscalização preventiva e corretiva na aplicação da legislação pertinente e a conscientização dos benefícios trazidos à sociedade e ao profissional pela ART;

3. FUNDAMENTAÇÃO LEGAL

- a) Lei Federal n. 5.194/66;
- b) Lei Federal n. 6.496/77;
- c) Decreto Federal n. 23.569/33;
- d) Resoluções e Decisões Normativas do CONFEA.

Este documento encontra-se registrado no Conselho Regional de Engenharia e Agronomia da Paraíba, vinculado ao Protocolo nº 1192625/2024, emitido em 02/07/24.

Documento do Protocolo 1/2 (Vinculado ao passo 1), anexado





4. CRONOGRAMA DE EXECUÇÃO

As atividades de fiscalização propostas pela Câmara Especializada de Geologia e Engenharia de Minas do CREA/PB serão organizadas em três principais frentes de trabalho: **Fiscalização Itinerante, Fiscalização Mensal Utilizando o Cadastro Minerário da ANM e, por último, Fiscalização em Empreendimentos cujo Profissional Responsável Supervisiona mais de cinco ARTs de Cargo e Função.**

Haverá três campanhas de fiscalização itinerante pelas inspetorias do CREA/PB, programadas da seguinte maneira:

- Primeira Ação de Fiscalização: de 03 a 07 de Junho de 2024, abrangendo as inspetorias de Cajazeiras-PB, Sousa-PB, Pombal-PB e Itaporanga-PB.
- Segunda Ação de Fiscalização: de 05 a 09 de Agosto de 2024, nas inspetorias de Patos-PB e Campina Grande-PB.
- Terceira Ação de Fiscalização: de 21 a 25 de Outubro de 2024, incluindo as inspetorias de Guarabira-PB e João Pessoa-PB.

Além disso, a fiscalização itinerante ocorrerá nas sete inspetorias e na sede do CREA/PB, com fiscais realizando diligências em empresas de mineração selecionadas a partir do cruzamento de dados do SIGMINE da ANM. Essas visitas focarão nas fases de concessão de lavra, licenciamento e lavra garimpeira, além de processos em fase de autorização para pesquisa com guia de utilização protocolada. A verificação das atividades também será auxiliada por imagens de satélite do Google Earth.





SERVIÇO PÚBLICO FEDERAL
CONSELHO REGIONAL DE ENGENHARIA E AGRONOMIA DO ESTADO DAPARAIBA – CREA-PB

Conforme ilustração a seguir:

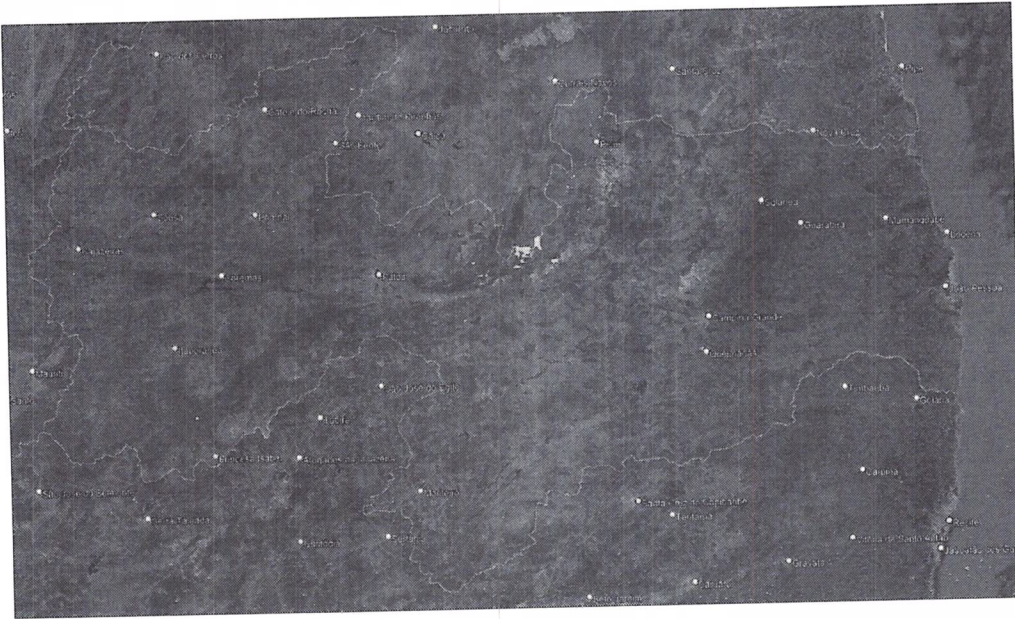

Como indicado na figura acima, verifica-se um número relativamente baixo de empreendimentos de mineração em atividade no estado da Paraíba. Para a fiscalização itinerante, foram selecionados aleatoriamente 22 empreendimentos, distribuídos por todo o território paraibano. Os detalhes desses alvos principais de fiscalização estão listados na tabela e ilustrados na figura abaixo.

Este documento encontra-se registrado no Conselho Regional de Engenharia e Agronomia da Paraíba, vinculado ao Protocolo nº 1192625/2024, emitido em 02/07/2024.

Documento do Protocolo 1/2 (Vinculado ao passo 1), anexado





SERVIÇO PÚBLICO FEDERAL
CONSELHO REGIONAL DE ENGENHARIA E AGRONOMIA DO ESTADO DAPARAIBA – CREA-PB



Tabela 1 - Alvos primários Campanha de Fiscalização itinerante

Área	Processo ANM	Titular	CNPJ	Município	Inspetoria
1	846164/2001	Mineração Boa Vista Ltda	05.621.860/0001-66	São João Do Rio Do Peixe	Cajazeiras
2	846269/2013	Irmãos Rolim Cerâmica Ltda Me	15.462.235/0001-72	São João do Rio do Peixe /PB	Cajazeiras
3	846491/2008	Eduardo José Gonçalves da Nóbrega	CPF	Cajazeiras	Cajazeiras
4	846306/2005	Granisto NE Amazon Mineração Ltda	35.034.537/0001-57	Vieirópolis / PB	Souza
5	846390/2023	J A Brita Ltda	51.004.765/0001-30	Pombal	Pombal
6	846076/2015	Pedreiras Capoeiras Ltda	18.421.772/0001-62	São Bentinho	Pombal
7	846085/1999	Samanda Silva Xavier	08.017.325/0001-99	Santana dos Garrotes	Itaporanga
8	846339/2002	Mineração Coto Comercio Importação e Exportação Ltda	00.841.691/0001-56	Piancó	Itaporanga
9	846040/1999	Severino Cordeiro do Amaral	02.942.745/0001-03	Patos	Patos
10	846189/1995	Jose Valmor Pacher	24.506.016/0001-39	Junco do Seridó	Patos
11	846050/2017	Nicolas Diógenes Meneses	CPF	Prata	Patos
12	846277/2015	Rocha e Costa Mineração Ltda	01.437.007/0001-38	Santa Cecília	Patos
13	846126/2017	RM Cunha Minerações Paraíba Ltda	46.091.536/0001-60	Picuí	Campina Grande



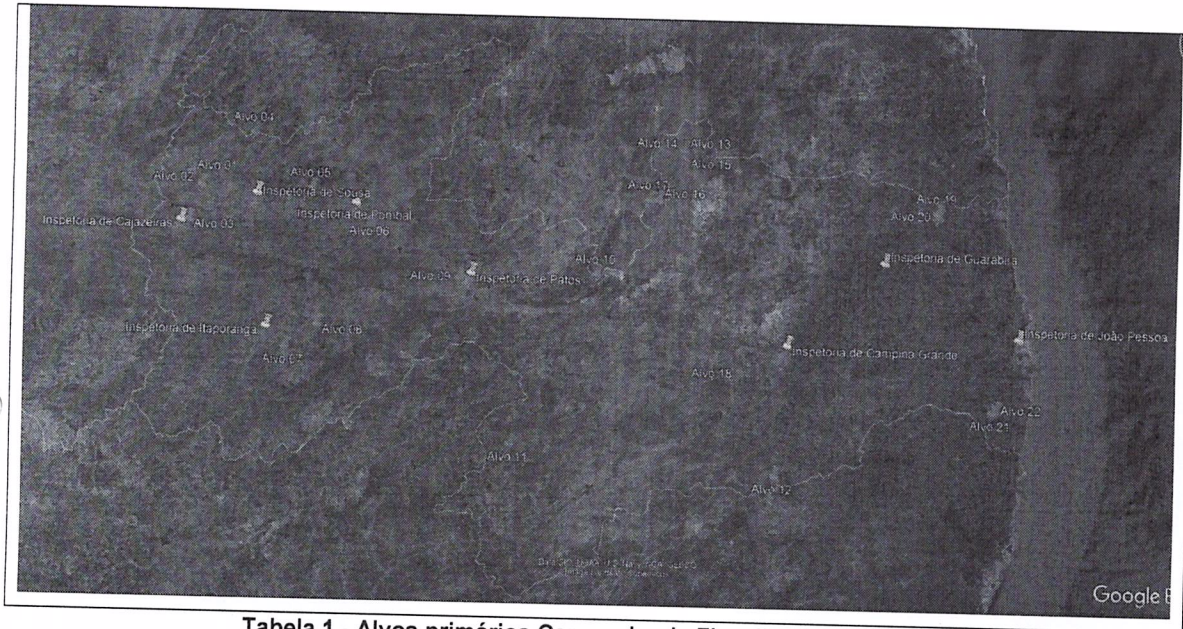

SERVIÇO PÚBLICO FEDERAL
CONSELHO REGIONAL DE ENGENHARIA E AGRONOMIA DO ESTADO DAPARAIBA – CREA-PB

14	846106/2001	Mibra Minérios Ltda	09.382.573/0001-00	Picuí	Campina Grande
15	846096/2021	Bentonit Uniao Nordeste Industria e Comercio Ltda	08.811.119/0001-56	Picuí	Campina Grande
16	846313/2021	Bentonit Uniao Nordeste Industria e Comercio Ltda	08.811.119/0001-57	Picuí	Campina Grande
17	848.266/2017	Casa Grande Mineração Ltda	04.473.008/0001-26	Nova Palmeira	Campina Grande
18	840330/1983	Joao Arruda Construção e Mineração Ltda	09.299.512/0001-75	Boa Vista	Campina Grande
19	846093/2015	João Ribeiro Sobrinho	CPF	Jacaraú	Guarabira
20	846205/2013	Eduardo José dos Santos	CPF	Pedro Régis	Guarabira
21	846240/2006	Mitra Mineração e Locação de Equipamentos Ltda	06.914.565/0001-60	Pedras De Fogo	João Pessoa
22	812195/1	Companhia Brasileira de Vidros Planos	10.858.291/0001-07	Pedras De Fogo	João Pessoa

Com base nas informações da **Tabela 01**, o setor de fiscalização possui todas as informações necessárias para realizar uma verificação inicial no sistema e conferir a regularidade das empresas. Caso sejam constatadas irregularidades, esses empreendimentos serão visitados pelos fiscais do CREA/PB e pelos Conselheiros da CEGEM nas datas programadas para a fiscalização itinerante.

Os empreendimentos selecionados, se confirmados em operação, devem estar devidamente registrados no sistema CREA/CONFEA e contar com um responsável técnico que possua as atribuições profissionais previstas no Artigo 14 da Resolução 218/1973 do CONFEA.

Este documento encontra-se registrado no Conselho Regional de Engenharia e Agronomia da Paraíba, vinculado ao Protocolo nº 1192625/2024, emitido em 02/07/2024.

Documento do Protocolo 1/2 (Vinculado ao passo 1), anexado





SERVIÇO PÚBLICO FEDERAL
CONSELHO REGIONAL DE ENGENHARIA E AGRONOMIA DO ESTADO DA PARAÍBA – CREA-PB

Primeira Ação de Fiscalização: Dias 03 a 07 de Junho de 2024.

Inspetorias de Cajazeiras, Souza, Pombal e Itaporanga.

Cronograma de Atividades			
Dia		Atividade	Pernoite
03/06/2024	Segunda-feira	Deslocamento até Cajazeiras/PB	Cajazeiras
04/06/2024	Terça-feira	Fiscalização	Souza
05/06/2024	Quarta-feira	Fiscalização	Pombal
06/06/2024	Quinta-feira	Fiscalização	Itaporanga
07/06/2024	Sexta-feira	Retorno para Campina Grande	

Alvo 01 - Concessão de Lavra: PROCESSO ANM nº 846164/2001.

Titular: Mineração Boa Vista Ltda.

CNPJ: 05.621.860/0001-66

Município: Santa Helena /PB - São João do Rio do Peixe /PB - Triunfo /PB

Ponto de Apoio Inspetoria Cajazeiras

	Concessão_de_Lavra:PROCESSO	846164/2001
	Concessão_de_Lavra:NUMERO	846164
	Concessão_de_Lavra:ANO	2001
	Concessão_de_Lavra:AREA_HA	384.00000000
	Concessão_de_Lavra:ID	{5594FED9-C0DC-4DCE-9FF0-C6D1EB233075}
	Concessão_de_Lavra:FASE	CONCESSÃO DE LAVRA
	Concessão_de_Lavra:ULT_EVENTO	418 - CONC LAVRAL ANO BASE APRESENTADO EM 12/03/2024
	Concessão_de_Lavra:NOME	Mineração Boa Vista Ltda
	Concessão_de_Lavra:SUBS	GRANITO
	Concessão_de_Lavra:USO	Revestimento
	Concessão_de_Lavra:UF	PB
Concessão_de_Lavra:DSProcesso	846.164/2001	

Alvo 02 – Licenciamento: PROCESSO ANM nº 846269/2013.

Titular: Irmãos Rolim Cerâmica Ltda - ME

CNPJ: 15.462.235/0001-72

Município: São João do Rio do Peixe /PB - Santa Helena /PB

Ponto de Apoio Inspetoria Cajazeiras.





SERVIÇO PÚBLICO FEDERAL
CONSELHO REGIONAL DE ENGENHARIA E AGRONOMIA DO ESTADO DAPARAIBA – CREA-PB

	Licenciamento:PROCESSO	846269/2013
	Licenciamento:NUMERO	846269
	Licenciamento:ANO	2013
	Licenciamento:AREA_HA	49.15000000
	Licenciamento:ID	{1502023B-FFCC-42C9-8DAE-49AF24E56A2B}
	Licenciamento:FASE	LICENCIAMENTO
	Licenciamento:ULT_EVENTO	2505 - LICENPLANO DE FECHAMENTO DE MINA PROTOCOLIZADO EM 06/03/2024
	Licenciamento:NOME	Irmãos Rolim Cerâmica Ltda Ma
	Licenciamento:SUBS	AREIA
	Licenciamento:USO	Construção civil
	Licenciamento:UF	PB
	Licenciamento:DSProcesso	846.269/2013

Alvo 03 – Licenciamento: PROCESSO ANM nº 846491/2008.

Titular: Eduardo José Gonçalves da Nóbrega
Município: Cajazeiras
Ponto de Apoio Inspetoria Cajazeiras.

	Licenciamento:PROCESSO	846491/2008
	Licenciamento:NUMERO	846491
	Licenciamento:ANO	2008
	Licenciamento:AREA_HA	38.99000000
	Licenciamento:ID	{0355AD88-3E49-4065-AF77-249AF832F40C}
	Licenciamento:FASE	LICENCIAMENTO
	Licenciamento:ULT_EVENTO	1729 - LICENRAL EXIGÊNCIA DE APRESENTAÇÃO EM 14/09/2021
	Licenciamento:NOME	Eduardo José Gonçalves da Nóbrega
	Licenciamento:SUBS	GRANITO
	Licenciamento:USO	Brita
	Licenciamento:UF	PB
	Licenciamento:DSProcesso	846.491/2008

Alvo 04 - Concessão de Lavra: PROCESSO ANM nº 846306/2005.

Titular: Granistone Amazon Mineração Ltda.
CNPJ: 35.034.537/0001-57
Município: Vieirópolis / PB
Ponto de Apoio Inspetoria Souza

Este documento encontra-se registrado no Conselho Regional de Engenharia e Agronomia da Paraíba, vinculado ao Protocolo nº 1192625/2024, emitido em 02/09/2024.
Documento do Protocolo 1/2 (Vinculado ao passo 1), anexado





SERVIÇO PÚBLICO FEDERAL
CONSELHO REGIONAL DE ENGENHARIA E AGRONOMIA DO ESTADO DAPARAIBA – CREA-PB

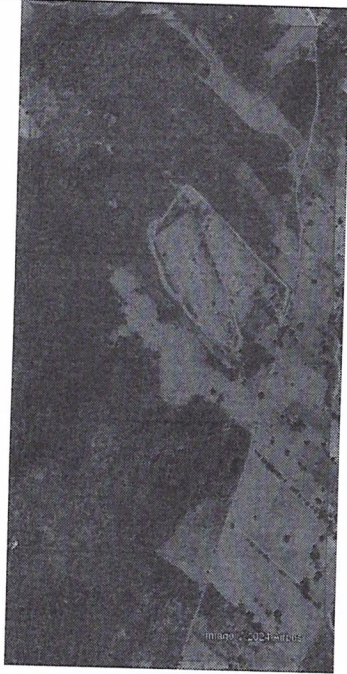

Concessão_de_Lavra:PROCESSO	846306/2005
Concessão_de_Lavra:NUMERO	846306
Concessão_de_Lavra:ANO	2005
Concessão_de_Lavra:AREA_HA	200.01000000
Concessão_de_Lavra:ID	{F93E9833-AEA0-4285-AF71-FC95F9A1FF36}
Concessão_de_Lavra:FASE	CONCESSÃO DE LAVRA
Concessão_de_Lavra:ULT_EVENTO	418 - CONC LAVRAL ANO BASE APRESENTADO EM 14/03/2024
Concessão_de_Lavra:NOME	GRANITONE AMAZON MINERACAO LTDA
Concessão_de_Lavra:SUBS	GRANITO
Concessão_de_Lavra:USO	Revestimento
Concessão_de_Lavra:UF	PB
Concessão_de_Lavra:DSProcesso	846.306/2005

Alvo 05 – Licenciamento: PROCESSO ANM nº 846390/2023.

Titular: J A Brita Ltda
CNPJ: 51.004.765/0001-30
Município: Pombal /PB
Ponto de Apoio Inspetoria Pombal.



Licenciamento:PROCESSO	846390/2023
Licenciamento:NUMERO	846390
Licenciamento:ANO	2023
Licenciamento:AREA_HA	38.02000000
Licenciamento:ID	{B3659CE4-E4DF-4D20-B9B3-3083A3BA240C}
Licenciamento:FASE	REQUERIMENTO DE LICENCIAMENTO
Licenciamento:ULT_EVENTO	1283 - REQ LICEN/DECLARAÇÃO DE APTIDÃO EMITIDA EM 08/04/2024
Licenciamento:NOME	J A BRITA LTDA
Licenciamento:SUBS	GRANITO
Licenciamento:USO	Brita
Licenciamento:UF	PB
Licenciamento:DSProcesso	846.390/2023

Alvo 06 – Licenciamento: PROCESSO ANM nº 846076/2015.





SERVIÇO PÚBLICO FEDERAL
CONSELHO REGIONAL DE ENGENHARIA E AGRONOMIA DO ESTADO DAPARAIBA - CREA-PB

Titular: Pedreiras Capoeiras Ltda
CNPJ: 18.421.772/0001-62
Município: São Bento /PB
Ponto de Apoio Inspetoria Pombal.



Licenciamento:PROCESSO	846076/2015
Licenciamento:NUMERO	846076
Licenciamento:ANO	2015
Licenciamento:AREA_HA	16.54000000
Licenciamento:ID	{258B53E1-77E4-4027-B4BD-FFD973DCD55E}
Licenciamento:FASE	LICENCIAMENTO
Licenciamento:ULT_EVENTO	760 - LICEN/RAL ANO BASE APRESENTADO EM 05/03/2024
Licenciamento:NOME	PEDREIRAS CAPOEIRAS LTDA
Licenciamento:SUBS	GRANITO
Licenciamento:USO	Pedra de talhe
Licenciamento:UF	PB
Licenciamento:DSProcesso	846.076/2015

Alvo 07 - Concessão de Lavra: PROCESSO ANM nº 846085/1999.

Titular: Samanta Silva Xavier
CNPJ: 08.017.325/0001-99
Município: Santana dos Garrotes /PB
Ponto de Apoio Inspetoria Itaporanga

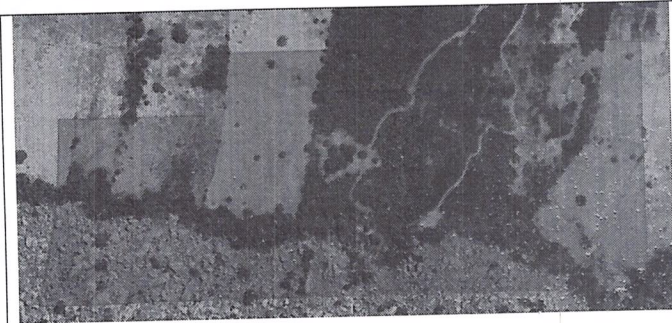

Concessão_de_Lavra:PROCESSO	846085/1999
Concessão_de_Lavra:NUMERO	846085
Concessão_de_Lavra:ANO	1999
Concessão_de_Lavra:AREA_HA	37.50000000
Concessão_de_Lavra:ID	{5475EDE9-5C26-4853-8614-72DC26817F6A}
Concessão_de_Lavra:FASE	CONCESSÃO DE LAVRA
Concessão_de_Lavra:ULT_EVENTO	418 - CONC LAV/RAL ANO BASE APRESENTADO EM 13/03/2024
Concessão_de_Lavra:NOME	SAMANTA SILVA XAVIER
Concessão_de_Lavra:SUBS	ÁGUA MINERAL
Concessão_de_Lavra:USO	Não informado
Concessão_de_Lavra:UF	PB
Concessão_de_Lavra:DSProcesso	846.085/1999

Alvo 08 - Concessão de Lavra: PROCESSO ANM nº 846339/2002.

Titular: Mineração Coto Comercio Importação e Exportação Ltda
CNPJ: 00.841.691/0001-56
Município: Piancó /PB

Este documento encontra-se registrado no Conselho Regional de Engenharia e Agronomia da Paraíba, vinculado ao Protocolo nº 1192625/2024, emitido em 02/03/2024.
Documento do Protocolo 1/2 (Vinculado ao passo 1), anexado





SERVIÇO PÚBLICO FEDERAL
CONSELHO REGIONAL DE ENGENHARIA E AGRONOMIA DO ESTADO DAPARAIBA – CREA-PB

Ponto de Apoio Inspetoria Itaporanga

	Concessão_de_Lavra:PROCESSO	846339/2002
	Concessão_de_Lavra:NUMERO	846339
	Concessão_de_Lavra:ANO	2002
	Concessão_de_Lavra:AREA_HA	650.00000000
	Concessão_de_Lavra:ID	{34778D8F-5A39-43DF-A625-A48B5E428D35}
	Concessão_de_Lavra:FASE	CONCESSÃO DE LAVRA
	Concessão_de_Lavra:ULT_EVENTO	418 - CONC LAVRAL ANO BASE APRESENTADO EM 26/02/2024
	Concessão_de_Lavra:NOME	MINERACAO COTO COMERCIO IMPORTACAO E EXPORTACAO LTDA
	Concessão_de_Lavra:SUBS	GRANITO
	Concessão_de_Lavra:USO	Revestimento
	Concessão_de_Lavra:UF	PB
	Concessão_de_Lavra:DSProcesso	846.339/2002

Este documento encontra-se registrado no Conselho Regional de Engenharia e Agronomia da Paraíba, vinculado ao Protocolo nº 1192625/2024, emitido em 02/01/2024.

Documento do Protocolo 1192625/2024





SERVIÇO PÚBLICO FEDERAL
CONSELHO REGIONAL DE ENGENHARIA E AGRONOMIA DO ESTADO DAPARAIBA – CREA-PB

Segunda Ação de Fiscalização: Dias 07 a 09 de Agosto de 2024.
Inspetoria de Patos e Campina Grande.

Cronograma de Atividades			
Dia		Atividade	Pernoite
05/08/2024	Segunda-feira	Deslocamento até Patos/PB	Patos
06/08/2024	Terça-feira	Fiscalização	Patos
07/08/2024	Quarta-feira	Fiscalização	Picuí
08/08/2024	Quinta-feira	Fiscalização	Pedra Lavrada
09/08/2024	Sexta-feira	Retorno para Campina Grande	

Alvo 09 - Licenciamento: PROCESSO ANM nº 846040/1999.

Titular: Severino Cordeiro do Amaral
 CNPJ: 02.942.745/0001-03
 Município: Patos /PB
 Ponto de Apoio Inspetoria Patos

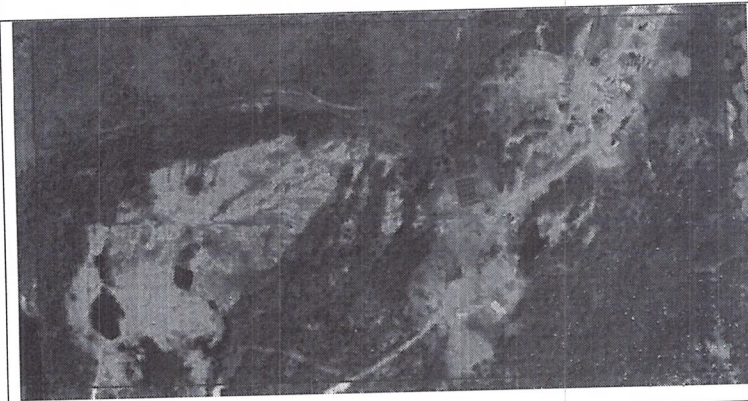

Licenciamento:PROCESSO	846040/1999
Licenciamento:NUMERO	846040
Licenciamento:ANO	1999
Licenciamento:AREA_HA	50.00000000
Licenciamento:ID	{E0C15378-EDEA-496E-9177-7B4CB03EF979}
Licenciamento:FASE	LICENCIAMENTO
Licenciamento:ULT_EVENTO	769 - LICEN/TORNA S/EFEITO DESPACHO INDEFERIMENTO PUB EM 30/06/2020
Licenciamento:NOME	Severino Cordeiro do Amaral
Licenciamento:SUBS	GRANITO
Licenciamento:USO	Não informado
Licenciamento:UF	PB
Licenciamento:DSProcesso	846.040/1999

Este documento encontra-se registrado no Conselho Regional de Engenharia e Agronomia da Paraíba, vinculado ao Protocolo nº 1192625/2024, emitido em 02/08/2024.
 Documento do Protocolo 1/2 (Vinculado ao passo 1), anexado





SERVIÇO PÚBLICO FEDERAL
CONSELHO REGIONAL DE ENGENHARIA E AGRONOMIA DO ESTADO DAPARAIBA – CREA-PB

Alvo 10 – Lavra Garimpeira: PROCESSO ANM nº 846189/1995.

Titular: Jose Valmor Pacher
CNPJ: 24.506.016/0001-39
Município: Junco do Seridó /PB
Ponto de Apoio Inspeção Patos

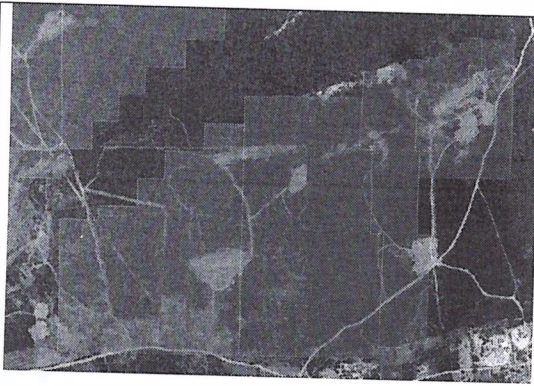

Lavra_Garimpeira_Atualizado:PROCESSO	846189/1995
Lavra_Garimpeira_Atualizado:NUMERO	846189
Lavra_Garimpeira_Atualizado:ANO	1995
Lavra_Garimpeira_Atualizado:AREA_HA	14.70000000
Lavra_Garimpeira_Atualizado:ID	{681E91C9-E1E2-40D3-993B-F91903DE4F44}
Lavra_Garimpeira_Atualizado:FASE	LAVRA GARIMPEIRA
Lavra_Garimpeira_Atualizado:ULT_EVENTO	542 - PLG/RAL ANO BASE APRESENTADO EM 15/03/2024
Lavra_Garimpeira_Atualizado:NOME	JOSE VALMOR PACHER
Lavra_Garimpeira_Atualizado:SUBS	FELDSPATO
Lavra_Garimpeira_Atualizado:USO	Não informado
Lavra_Garimpeira_Atualizado:UF	PB
Lavra_Garimpeira_Atualizado:DSProcesso	846.189/1995

Alvo 11 – Lavra Garimpeira: PROCESSO ANM nº 846050/2017.

Titular: Nicolas Diógenes Meneses
Município: Prata /PB
Ponto de Apoio Inspeção Patos

Este documento encontra-se registrado no Conselho Regional de Engenharia e Agronomia da Paraíba, vinculado ao Protocolo nº 1192625/2024, emitido em 02/01/2024.
Documento do Protocolo 1/0





SERVIÇO PÚBLICO FEDERAL
CONSELHO REGIONAL DE ENGENHARIA E AGRONOMIA DO ESTADO DAPARAIBA - CREA-PB

	<table border="1"><tr><td>Lavra_Garimpeira_Atualizado:PROCESSO</td><td>846050/2017</td></tr><tr><td>Lavra_Garimpeira_Atualizado:NUMERO</td><td>846050</td></tr><tr><td>Lavra_Garimpeira_Atualizado:ANO</td><td>2017</td></tr><tr><td>Lavra_Garimpeira_Atualizado:AREA_HA</td><td>20.65000000</td></tr><tr><td>Lavra_Garimpeira_Atualizado:ID</td><td>{B88836E4-28FB-4AF5-99DF-CE21D5D985A9}</td></tr><tr><td>Lavra_Garimpeira_Atualizado:FASE</td><td>LAVRA GARIMPEIRA</td></tr><tr><td>Lavra_Garimpeira_Atualizado:ULT_EVENTO</td><td>542 - PLG/RAL ANO BASE APRESENTADO EM 12/03/2024</td></tr><tr><td>Lavra_Garimpeira_Atualizado:NOME</td><td>Nicolas Diógenes Meneses</td></tr><tr><td>Lavra_Garimpeira_Atualizado:SUBS</td><td>ÁGUA MARINHA</td></tr><tr><td>Lavra_Garimpeira_Atualizado:USO</td><td>Gema</td></tr><tr><td>Lavra_Garimpeira_Atualizado:UF</td><td>PB</td></tr><tr><td>Lavra_Garimpeira_Atualizado:DSProcesso</td><td>846.050/2017</td></tr></table>	Lavra_Garimpeira_Atualizado:PROCESSO	846050/2017	Lavra_Garimpeira_Atualizado:NUMERO	846050	Lavra_Garimpeira_Atualizado:ANO	2017	Lavra_Garimpeira_Atualizado:AREA_HA	20.65000000	Lavra_Garimpeira_Atualizado:ID	{B88836E4-28FB-4AF5-99DF-CE21D5D985A9}	Lavra_Garimpeira_Atualizado:FASE	LAVRA GARIMPEIRA	Lavra_Garimpeira_Atualizado:ULT_EVENTO	542 - PLG/RAL ANO BASE APRESENTADO EM 12/03/2024	Lavra_Garimpeira_Atualizado:NOME	Nicolas Diógenes Meneses	Lavra_Garimpeira_Atualizado:SUBS	ÁGUA MARINHA	Lavra_Garimpeira_Atualizado:USO	Gema	Lavra_Garimpeira_Atualizado:UF	PB	Lavra_Garimpeira_Atualizado:DSProcesso	846.050/2017
Lavra_Garimpeira_Atualizado:PROCESSO	846050/2017																								
Lavra_Garimpeira_Atualizado:NUMERO	846050																								
Lavra_Garimpeira_Atualizado:ANO	2017																								
Lavra_Garimpeira_Atualizado:AREA_HA	20.65000000																								
Lavra_Garimpeira_Atualizado:ID	{B88836E4-28FB-4AF5-99DF-CE21D5D985A9}																								
Lavra_Garimpeira_Atualizado:FASE	LAVRA GARIMPEIRA																								
Lavra_Garimpeira_Atualizado:ULT_EVENTO	542 - PLG/RAL ANO BASE APRESENTADO EM 12/03/2024																								
Lavra_Garimpeira_Atualizado:NOME	Nicolas Diógenes Meneses																								
Lavra_Garimpeira_Atualizado:SUBS	ÁGUA MARINHA																								
Lavra_Garimpeira_Atualizado:USO	Gema																								
Lavra_Garimpeira_Atualizado:UF	PB																								
Lavra_Garimpeira_Atualizado:DSProcesso	846.050/2017																								

Alvo 12 - Licenciamento: PROCESSO ANM nº 846277/2015.

Titular: Rocha e Costa Mineração Ltda
CNPJ: 01.437.007/0001-38
Município: Santa Cecília /PB
Ponto de Apoio Inspetoria Patos

	<table border="1"><tr><td>Licenciamento:PROCESSO</td><td>846277/2015</td></tr><tr><td>Licenciamento:NUMERO</td><td>846277</td></tr><tr><td>Licenciamento:ANO</td><td>2015</td></tr><tr><td>Licenciamento:AREA_HA</td><td>49.80000000</td></tr><tr><td>Licenciamento:ID</td><td>{588E75C8-4141-4C75-864F-E45AA3BE235A}</td></tr><tr><td>Licenciamento:FASE</td><td>LICENCIAMENTO</td></tr><tr><td>Licenciamento:ULT_EVENTO</td><td>742 - LICEN/PRORROGAÇÃO REGISTRO LICENÇA AUTORIZADA EM 15/04/2024</td></tr><tr><td>Licenciamento:NOME</td><td>ROCHA E COSTA MINERACAO LTDA</td></tr><tr><td>Licenciamento:SUBS</td><td>CALCÁRIO</td></tr><tr><td>Licenciamento:USO</td><td>Corretivo de solo</td></tr><tr><td>Licenciamento:UF</td><td>PB</td></tr><tr><td>Licenciamento:DSProcesso</td><td>846.277/2015</td></tr></table>	Licenciamento:PROCESSO	846277/2015	Licenciamento:NUMERO	846277	Licenciamento:ANO	2015	Licenciamento:AREA_HA	49.80000000	Licenciamento:ID	{588E75C8-4141-4C75-864F-E45AA3BE235A}	Licenciamento:FASE	LICENCIAMENTO	Licenciamento:ULT_EVENTO	742 - LICEN/PRORROGAÇÃO REGISTRO LICENÇA AUTORIZADA EM 15/04/2024	Licenciamento:NOME	ROCHA E COSTA MINERACAO LTDA	Licenciamento:SUBS	CALCÁRIO	Licenciamento:USO	Corretivo de solo	Licenciamento:UF	PB	Licenciamento:DSProcesso	846.277/2015
Licenciamento:PROCESSO	846277/2015																								
Licenciamento:NUMERO	846277																								
Licenciamento:ANO	2015																								
Licenciamento:AREA_HA	49.80000000																								
Licenciamento:ID	{588E75C8-4141-4C75-864F-E45AA3BE235A}																								
Licenciamento:FASE	LICENCIAMENTO																								
Licenciamento:ULT_EVENTO	742 - LICEN/PRORROGAÇÃO REGISTRO LICENÇA AUTORIZADA EM 15/04/2024																								
Licenciamento:NOME	ROCHA E COSTA MINERACAO LTDA																								
Licenciamento:SUBS	CALCÁRIO																								
Licenciamento:USO	Corretivo de solo																								
Licenciamento:UF	PB																								
Licenciamento:DSProcesso	846.277/2015																								

Este documento encontra-se registrado no Conselho Regional de Engenharia e Agronomia da Paraíba, vinculado ao Protocolo nº 1192625/2024, emitido em 02/03/2024.
Documento do Protocolo 1/2 (Vinculado ao passo 1), anexado





SERVIÇO PÚBLICO FEDERAL
CONSELHO REGIONAL DE ENGENHARIA E AGRONOMIA DO ESTADO DAPARAIBA – CREA-PB

Alvo 13 – Lavra Garimpeira: PROCESSO ANM nº 846126/2017.

Titular: RM Cunha Minerações Paraíba Ltda
CNPJ: 46.091.536/0001-60
Município: Picuí /PB
Ponto de Apoio Inspetoria Campina Grande



Lavra_Garimpeira_Atualizado:PROCESSO	846126/2017
Lavra_Garimpeira_Atualizado:NUMERO	846126
Lavra_Garimpeira_Atualizado:ANO	2017
Lavra_Garimpeira_Atualizado:AREA_HA	45.05000000
Lavra_Garimpeira_Atualizado:ID	{D094E977-D3C9-4B5E-B5E3-4D847A4A561A}
Lavra_Garimpeira_Atualizado:FASE	LAVRA GARIMPEIRA
Lavra_Garimpeira_Atualizado:ULT_EVENTO	542 - PLG/RAL ANO BASE APRESENTADO EM 14/03/2024
Lavra_Garimpeira_Atualizado:NOME	RM CUNHA MINERACOES PARAIBA LTDA
Lavra_Garimpeira_Atualizado:SUBS	BERILO
Lavra_Garimpeira_Atualizado:USO	Pedra de coleção
Lavra_Garimpeira_Atualizado:UF	PB
Lavra_Garimpeira_Atualizado:DSProcesso	846.126/2017

Alvo 14– Concessão de Lavra: PROCESSO ANM nº 846106/2001.

Titular: Mibra Minérios Ltda
CNPJ: 09.382.573/0001-00
Município: Picuí /PB
Ponto de Apoio Inspetoria Campina Grande

Este documento encontra-se registrado no Conselho Regional de Engenharia e Agronomia da Paraíba, vinculado ao Protocolo nº 1192625/2024, emitido em 02/01/2024.

Documento do Protocolo 1192625/2024





SERVIÇO PÚBLICO FEDERAL
CONSELHO REGIONAL DE ENGENHARIA E AGRONOMIA DO ESTADO DAPARAIBA – CREA-PB

Concessão_de_Lavra:PROCESSO	846106/2001
Concessão_de_Lavra:NUMERO	846106
Concessão_de_Lavra:ANO	2001
Concessão_de_Lavra:AREA_HA	50.00000000
Concessão_de_Lavra:ID	{A8112D5F-9A28-420C-9965-EE7DD9DCAD63}
Concessão_de_Lavra:FASE	CONCESSÃO DE LAVRA
Concessão_de_Lavra:ULT_EVENTO	473 - CONC LAV/CUMPRIMENTO EXIGÊNCIA PROTOCOLI EM 28/03/2024
Concessão_de_Lavra:NOME	Mibra Minérios Ltda.
Concessão_de_Lavra:SUBS	FELOSPATO
Concessão_de_Lavra:USO	Industrial
Concessão_de_Lavra:UF	PB
Concessão_de_Lavra:DSProcesso	846.106/2001

Este documento encontra-se registrado no Conselho Regional de Engenharia e Agronomia da Paraíba, vinculado ao Protocolo nº 1192625/2024, emitido em 02/03/2024.
 Documento do Protocolo 1/2 (Vinculado ao passo 1), anexado



Alvo 15– Autorização de Pesquisa com Guia de Utilização : PROCESSO ANM nº 846096/2021.

Titular: Bentonit União Nordeste Industria e Comercio Ltda.
 CNPJ: 08.811.119/0001-56
 Município: Picuí /PB
 Ponto de Apoio Inspeção Campina Grande



SERVIÇO PÚBLICO FEDERAL
CONSELHO REGIONAL DE ENGENHARIA E AGRONOMIA DO ESTADO DAPARAIBA – CREA-PB

	Guia_de_Utilização:PROCESSO	846096/2021
	Guia_de_Utilização:NUMERO	846096
	Guia_de_Utilização:ANO	2021
	Guia_de_Utilização:AREA_HA	612.00000000
	Guia_de_Utilização:ID	{F0568B23-BAB8-46DE-9CC1-D071E953727B}
	Guia_de_Utilização:FASE	AUTORIZAÇÃO DE PESQUISA
	Guia_de_Utilização:ULT_EVENTO	2619 - AUT PESQ/GUIA DE UTILIZAÇÃO PFM PROTOCOLIZADO EM 21/07/2023
	Guia_de_Utilização:NOME	BENTONIT UNIAO NORDESTE INDUSTRIA E COMERCIO LTDA
	Guia_de_Utilização:SUBS	FELDSPATO
	Guia_de_Utilização:USO	Industrial
	Guia_de_Utilização:UF	PB
Guia_de_Utilização:DSProcesso	846.096/2021	

Alvo 16 – Autorização de Pesquisa com Guia de Utilização : PROCESSO ANM nº 846313/2021.

Titular: Bentonit União Nordeste Industria e Comercio Ltda
CNPJ: 08.811.119/0001-56
Município: Picuí /PB
Ponto de Apoio Inspetoria Campina Grande

	Guia_de_Utilização:PROCESSO	846313/2021
	Guia_de_Utilização:NUMERO	846313
	Guia_de_Utilização:ANO	2021
	Guia_de_Utilização:AREA_HA	426.18000000
	Guia_de_Utilização:ID	{4B43D2DB-0D46-4709-BDD9-19A9036ECAF6}
	Guia_de_Utilização:FASE	AUTORIZAÇÃO DE PESQUISA
	Guia_de_Utilização:ULT_EVENTO	283 - AUT PESQ/GUIA UTILIZAÇÃO REQUERIMENTO PROTOC EM 22/12/2023
	Guia_de_Utilização:NOME	BENTONIT UNIAO NORDESTE INDUSTRIA E COMERCIO LTDA
	Guia_de_Utilização:SUBS	FELDSPATO
	Guia_de_Utilização:USO	Industrial
	Guia_de_Utilização:UF	PB
Guia_de_Utilização:DSProcesso	846.313/2021	

Alvo 17 – Requerimento de Lavra: PROCESSO ANM nº 848.266/2017.

Titular: Casa Grande Mineração Ltda
CNPJ: 04.473.008/0001-26
Município: Nova Palmeira /PB

Este documento encontra-se registrado no Conselho Regional de Engenharia e Agronomia da Paraíba, vinculado ao Protocolo nº 1192625/2024, emitido em 02/01/2024.

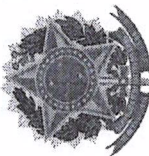



SERVIÇO PÚBLICO FEDERAL
CONSELHO REGIONAL DE ENGENHARIA E AGRONOMIA DO ESTADO DAPARAIBA – CREA-PB

Ponto de Apoio Inspetoria Campina Grande

	Atributo	Valor
	Processo	848266/2017
	Número	843265
	Ano	2017
	Área (ha)	965,01
	ID	{02D95AD4-00F1-4420-88EF-BD0025BECBEA}
	Fase	REQUERIMENTO DE LAVRA
	Último Evento	385 - REQ LAV/CUMPRIMENTO EXIGÊNCIA PROTOCOLIZ EM 19/02/2024
	Titular	CASA GRANDE MINERACAO LTDA
	Substância	FELDSPATO
	Uso	Industrial
	UF	PB
	Processo mineralário	848.266/2017

Alvo 18 – Concessão de Lavra: PROCESSO ANM nº 840330/1983.

Titular: Joao Arruda Construção e Mineração Ltda
CNPJ: 09.299.512/0001-75
Município: Boa Vista /PB
Ponto de Apoio Inspetoria Campina Grande

	Concessão_de_Lavra:PROCESSO	840330/1983
	Concessão_de_Lavra:NUMERO	840330
	Concessão_de_Lavra:ANO	1983
	Concessão_de_Lavra:AREA_HA	500.00000000
	Concessão_de_Lavra:ID	{20E5D3C5-9737-4A65-BB4D-03DFE0FD777B}
	Concessão_de_Lavra:FASE	CONCESSÃO DE LAVRA
	Concessão_de_Lavra:ULT_EVENTO	418 - CONC LAV/AL ANO BASE APRESENTADO EM 15/03/2024
	Concessão_de_Lavra:NOME	JOAO ARRUDA CONSTRUCAO E MINERACAO LTDA
	Concessão_de_Lavra:SUBS	BENTONITA
	Concessão_de_Lavra:USO	Não informado
	Concessão_de_Lavra:UF	PB
	Concessão_de_Lavra:DSProcesso	840.330/1983

Terceira Ação de Fiscalização: Dias 21 a 25 de Outubro de 2024.

Inspetoria de Guarabira e João Pessoa

Este documento encontra-se registrado no Conselho Regional de Engenharia e Agronomia da Paraíba, vinculado ao Protocolo nº 1192625/2024, emitido em 02/07/2024.
Documento do Protocolo 1/2 (Vinculado ao passo 1), anexado





SERVIÇO PÚBLICO FEDERAL
CONSELHO REGIONAL DE ENGENHARIA E AGRONOMIA DO ESTADO DAPARAIBA – CREA-PB

Cronograma de Atividades		
Dia		Atividade
21/10/2024	Segunda-Feira	Deslocamento Guarabira
22/10/2024	Terça-feira	Fiscalização
23/10/2024	Quarta-feira	Fiscalização
24/10/2024	Quinta-feira	Fiscalização
25/10/2024	Sexta-feira	Retorno para Campina Grande

Alvo 19 - Licenciamento: PROCESSO ANM nº 846093/2015.

Titular: João Ribeiro Sobrinho
Município: Jacaraú /PB
Ponto de Apoio Inspetoria Guarabira

	Licenciamento:PROCESSO	846093/2015
	Licenciamento:NUMERO	846093
	Licenciamento:ANO	2015
	Licenciamento:AREA_HA	39.29000000
	Licenciamento:ID	{55C72EAA-314A-4840-8D60-262A392066BD}
	Licenciamento:FASE	LICENCIAMENTO
	Licenciamento:ULT_EVENTO	1401 - LICEN/LICENÇA AMBIENTAL PROTOCOLIZADA EM 19/04/2018
	Licenciamento:NOME	João Ribeiro Sobrinho
	Licenciamento:SUBS	AREIA
	Licenciamento:USO	Construção civil
	Licenciamento:UF	PB
Licenciamento:DSProcesso	846.093/2015	

Alvo 20 - Licenciamento: PROCESSO ANM nº 846205/2013.

Titular: Eduardo José dos Santos
Município: Pedro Régis/PB
Ponto de Apoio Inspetoria Guarabira

Este documento encontra-se registrado no Conselho Regional de Engenharia e Agronomia da Paraíba, vinculado ao Protocolo nº 1192625/2024, emitido em 02/01/2024.





SERVIÇO PÚBLICO FEDERAL
CONSELHO REGIONAL DE ENGENHARIA E AGRONOMIA DO ESTADO DAPARAIBA – CREA-PB

	Licenciamento:PROCESSO	846205/2013
	Licenciamento:NUMERO	846205
	Licenciamento:ANO	2013
	Licenciamento:AREA_HA	15.03000000
	Licenciamento:ID	{81741B5B-81C1-4D3A-A9D6-113A4C712160}
	Licenciamento:FASE	LICENCIAMENTO
	Licenciamento:ULT_EVENTO	760 - LICEN/RAL ANO BASE APRESENTADO EM 25/03/2024
	Licenciamento:NOME	Eduardo José dos Santos
	Licenciamento:SUBS	AREIA
	Licenciamento:USO	Construção civil
	Licenciamento:UF	PB
	Licenciamento:DSProcesso	846.205/2013

Alvo 21 – Concessão de Lavra: PROCESSO ANM nº 846240/2006.

Titular: Mitra Mineração e Locação de Equipamentos Ltda
CNPJ: 06.914.565/0001-60
Município: Pedras De Fogo /PB
Ponto de Apoio Inspetoria João Pessoa

	Concessão_de_Lavra:PROCESSO	846240/2006
	Concessão_de_Lavra:NUMERO	846240
	Concessão_de_Lavra:ANO	2006
	Concessão_de_Lavra:AREA_HA	48.80000000
	Concessão_de_Lavra:ID	{0B712B36-03FC-4A5A-B89D-548EEE7CAD11}
	Concessão_de_Lavra:FASE	CONCESSÃO DE LAVRA
	Concessão_de_Lavra:ULT_EVENTO	418 - CONC LAV/RAL ANO BASE APRESENTADO EM 14/03/2024
	Concessão_de_Lavra:NOME	MITRA MINERACAO E LOCACAO DE EQUIPAMENTOS LTDA
	Concessão_de_Lavra:SUBS	AREIA
	Concessão_de_Lavra:USO	Construção civil
	Concessão_de_Lavra:UF	PB
	Concessão_de_Lavra:DSProcesso	846.240/2006

Alvo 22 – Concessão de Lavra: PROCESSO ANM nº 812195/1968

Titular: Companhia Brasileira de Vidros Planos.
CNPJ: 10.858.291/0001-07
Município: Pedras de Fogo /PB
Ponto de Apoio Inspetoria João Pessoa

Este documento encontra-se registrado no Conselho Regional de Engenharia e Agronomia da Paraíba, vinculado ao Protocolo nº 1192625/2024, emitido em 02/03/2024.
Documento do Protocolo 1/2 (Vinculado ao passo 1), anexado



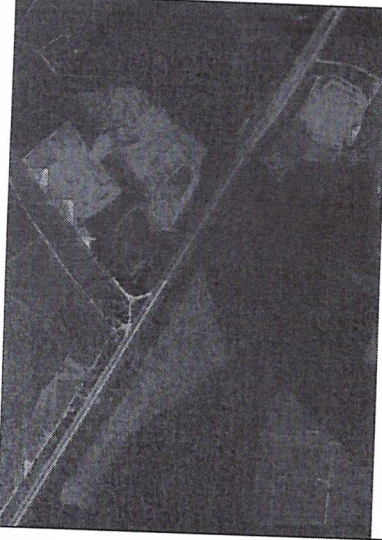

SERVIÇO PÚBLICO FEDERAL
CONSELHO REGIONAL DE ENGENHARIA E AGRONOMIA DO ESTADO DAPARAIBA – CREA-PB

	<table border="1"> <tr><td>Concessão_de_Lavra:PROCESSO</td><td>812195/1968</td></tr> <tr><td>Concessão_de_Lavra:NUMERO</td><td>812195</td></tr> <tr><td>Concessão_de_Lavra:ANO</td><td>1968</td></tr> <tr><td>Concessão_de_Lavra:AREA_HA</td><td>91.20000000</td></tr> <tr><td>Concessão_de_Lavra:ID</td><td>(996F10A9-1355-4EAC-B5E5-53A083A3EC00)</td></tr> <tr><td>Concessão_de_Lavra:FASE</td><td>CONCESSÃO DE LAVRA</td></tr> <tr><td>Concessão_de_Lavra:ULT_EVENTO</td><td>418 - CONC LAV/RAL ANO BASE APRESENTADO EM 14/03/2024</td></tr> <tr><td>Concessão_de_Lavra:NOME</td><td>COMPANHIA BRASILEIRA DE VIDROS PLANOS - CBVP</td></tr> <tr><td>Concessão_de_Lavra:SUBS</td><td>AREIA</td></tr> <tr><td>Concessão_de_Lavra:USO</td><td>Não informado</td></tr> <tr><td>Concessão_de_Lavra:UF</td><td>PB</td></tr> <tr><td>Concessão_de_Lavra:DSProcesso</td><td>812.195/1968</td></tr> </table>	Concessão_de_Lavra:PROCESSO	812195/1968	Concessão_de_Lavra:NUMERO	812195	Concessão_de_Lavra:ANO	1968	Concessão_de_Lavra:AREA_HA	91.20000000	Concessão_de_Lavra:ID	(996F10A9-1355-4EAC-B5E5-53A083A3EC00)	Concessão_de_Lavra:FASE	CONCESSÃO DE LAVRA	Concessão_de_Lavra:ULT_EVENTO	418 - CONC LAV/RAL ANO BASE APRESENTADO EM 14/03/2024	Concessão_de_Lavra:NOME	COMPANHIA BRASILEIRA DE VIDROS PLANOS - CBVP	Concessão_de_Lavra:SUBS	AREIA	Concessão_de_Lavra:USO	Não informado	Concessão_de_Lavra:UF	PB	Concessão_de_Lavra:DSProcesso	812.195/1968
Concessão_de_Lavra:PROCESSO	812195/1968																								
Concessão_de_Lavra:NUMERO	812195																								
Concessão_de_Lavra:ANO	1968																								
Concessão_de_Lavra:AREA_HA	91.20000000																								
Concessão_de_Lavra:ID	(996F10A9-1355-4EAC-B5E5-53A083A3EC00)																								
Concessão_de_Lavra:FASE	CONCESSÃO DE LAVRA																								
Concessão_de_Lavra:ULT_EVENTO	418 - CONC LAV/RAL ANO BASE APRESENTADO EM 14/03/2024																								
Concessão_de_Lavra:NOME	COMPANHIA BRASILEIRA DE VIDROS PLANOS - CBVP																								
Concessão_de_Lavra:SUBS	AREIA																								
Concessão_de_Lavra:USO	Não informado																								
Concessão_de_Lavra:UF	PB																								
Concessão_de_Lavra:DSProcesso	812.195/1968																								

João Pessoa, 30 de abril de 2024.

 Eng. de Minas/Seg./Trab. **Severino do Ramo Aires Bezerra.**
 Coordenador da CEGEM – Crea/PB

Este documento encontra-se registrado no Conselho Regional de Engenharia e Agronomia da Paraíba, vinculado ao Protocolo nº 1192625/2024, emitido em 02/01/2024.
 Documento do Protocolo 1/2 (Vinculado)





SERVIÇO PÚBLICO FEDERAL
CONSELHO REGIONAL DE ENGENHARIA E AGRONOMIA DA PARAÍBA - CREA/PB

Decisão da Câmara Especializada de Geologia e Engenharia de Minas (CEGEM/PB)		
Reunião	Ordinária	Nº 139
Decisão da CEGEM	Nº 20/2024	
Referência	Processo nº 1192625/2024	
Interessado(a)	CÂMARA ESPECIALIADA DE DE GEOLOGIA E ENGENHARIA DE MINAS – CEGEM	

EMENTA: Aprova o **PLANO DE FISCALIZAÇÃO** referente ao **exercício 2024** da Câmara Especializada de Geologia e Engenharia de Minas – CEGEM, em atendimento ao Inciso II do Art. 61 do Regimento Interno do Crea/PB.

DECISÃO

A Câmara Especializada de Geologia e Engenharia de Minas do Conselho Regional de Engenharia e Agronomia – Crea/PB, reunida em sua Sessão Ordinária nº **139**, apreciando o Processo nº **1192625/2024**, que trata sobre a elaboração do Plano de Fiscalização referente ao **exercício 2024** da Câmara Especializada de Geologia e Minas deste Conselho, e; **considerando** o que dispõe o incisos II do **Art. 61 do Regimento Interno** do Crea/PB; **considerando** que compete à Câmara Especializada orientar a atuação da Fiscalização, definindo as metas de interesse da Câmara Especializada de Geologia e Engenharia de Minas – CEGEM para o ano 2024; **considerando** que a Câmara almeja com este planejamento, uma ação proativa por parte da Fiscalização, durante o ano 2024; **considerando** a importância de criar meios capazes de facilitar e disciplinar o cumprimento desta prerrogativa, a CEGEM elaborou o seu **Plano de Fiscalização**, para permitir uma atuação mais efetiva dos Agentes de Fiscalização do Crea-PB, com vigência anual, ano 2024, **DECIDIU** aprovar por unanimidade o **PLANO DE FISCALIZAÇÃO DA CÂMARA ESPECIALIZADA DE GEOLOGIA E ENGENHARIA DE MINAS 2024**, que deverá ser submetido à Diretoria deste Conselho. Coordenou a sessão o Senhor o Eng. de Minas/Seg./Trab. **Severino do Ramo Aires Bezerra**, estiveram presentes os Senhores Conselheiros: Eng. de Minas e Seg. do Trabalho Wenderson Laverrier Araújo Melo (ASSEMPB).

Cientifique-se e cumpra-se.

João Pessoa, 30 de abril de 2024.

Eng. de Minas/Seg./Trab. **Severino do Ramo Aires Bezerra**.
Coordenador da CEGEM – Crea/PB

Av. Dom Pedro I, Nº 809 – Centro – CEP 58020-538 – João Pessoa – PB
Fones: (83) 35332525 / (83) 32213635 – telefax – e-mail: creapb@creapb.org.br - CNPJ nº 08.667.024/0001-00

Este documento encontra-se registrado no Conselho Regional de Engenharia e Agronomia da Paraíba, vinculado ao Protocolo nº 1192625/2024, emitido em 02/04/2024.

Documento do Protocolo 2/2 (Vinculado ao passo 1), anexado

